朝鮮日報

本紙六面

發行人 安在鴻
編輯人 白寬洙
印刷人 李容九

發行所 朝鮮日報社

時評

一技一業一家

×

科學、技術、管理의幹能！ 이러케現代朝鮮人의 生存努力의學究的目標로 吾人은부르지젓다 朝鮮의各層의 各사람이 무엇이고『하가지재조』식가지도록 그리하야온갓生活에 各各有用한人物이되도록하여야하겟다고 吾人은부르짓는다 前에는慣習의誤謬 道德의缺陷等으로 科學輕視 技能賤視의弊에싸젓섯고 오늘날에는 이流弊의影響과 밋그機會로부터 떠나잇게되는 事情에依하야항상非科學的또非技術的傾向을가지게된다 이時弊中에잇서서 人間的인努力을 高調하는것이다

×

一人一技主義는 讀書研鑽도必要하고 讀書研鑽하되科學方面으로努力하는것이緊切하고 讀書研鑽에限하지안코機械와 器具와 연장으로그實驗場과 實踐場에서 努力함을 本位로함이 또緊切한것이다 그리하야一人一技主義가 朝鮮人의사이에 樹立밋實現되도록 各層의 各方面의사람이 各各自己의處地에相應한努力을하여야할것이다 一人一技가 勿論조치마는 또一人一業을目標로나아가야할것이다 첫재러사람이各各一業——一職業 一業務를가지도록努力하여야할것이다 그는遊食排斥의意味로서失職防止 授職貫徹의意味로서 二重의각각달른 一人一業의主義를樹立밋實現하도록努力하여야할것이다

×

그리고 이미事業職業을가지게되는사람도 그의事務職掌의點으로보아서는 또兼業兼務 兼任의弊를避하고 一業專業의必要를高調하여야할것이다 朝鮮에서는 無數한遊食群 失職群이잇는한편에兼業 兼務 兼任으로써 博하야精치못하고 煩하야一치못하는者가또一二가아니다『뭇소리니』가 身에六職을兼하고 所謂絶倫의精力을 發揮한다는것은 사람마다할수업는일이요 또贊할수도업는바이다 一人이一業은 꼭가져야하고 一人이一業만가지도록하고 一人이一業을가질技術 習見밋熟練을 가지도록目標를定하고 一般的으로이目標아래에잇서야할것이다一人一技와 一人一業主義는서로떠날수업는生活上의法則을산어야하겟다

×

一家主義라고 말하고십흔일이잇다 自成一家다고 흔히말하는바이지만 朝鮮人은이意味에 成家하지못하얏다 自治上으로！ 그리고民族上으로 成家가못된것은 더말할것업고 百事가이例에依하야決定된것이라고 하겟지마는 學術 文學 演藝 醫藥 運動 新聞出版等 百般社會生活의科目에關하야 朝鮮人은專心專業으로 權威잇는一家를일우기에不足한바만하다 이것도各個人의 人爲的缺陷이라고만할바아니지마는 一人一家를 完成하도록하는데 人間的努力이 不足한바만흔것도또明白한事實이다 現下朝鮮人으로서 一家를完成하기에可能性이만흔것은教育 醫術法曹밋其他의몃가지라고하려니와 이러한곳에서아즉一大家의澄出을볼수업는것은 편벽되히時代의罪라고만할수는업슬것이오 하물며嶄然히頭角을들어내이는듯 大槪는다시發展을볼수업는곳에 人爲的缺陷이相當히만흔것을본다十年一劒을磨하는氣骨은 모든平和的인努力에서도 發現되어야할일이다

京都大學法經兩部 臨時休學을遂發表
彈壓方針을秘密協議한結果 問題는漸次重大化

(京都電) 文部省의大學에對한彈壓方針은畢竟明白하게됨을따라京都大學內의空氣는漸次緊張中인데十六日朝荒木總長은歸來하야各學部長을모흐고極秘裡에對策을凝議한바가잇서드듸어法、經兩部는臨時休學을發表하엿는바法學部敎授會와가튼곳에서는文部省이高壓手段을取할時는全員은職을내기해가면서도大學의自治權을確保하기로決定하고其他各學部도各各協議를거듭하엿는바夕刻부터評議員을招集하고左傾學生에對하야는大學自體의懲戒權으로써刑의確定前에處分하기로決定하엿스나問題는漸次重大化할模樣이더라

教授處斷을逼迫 紛糾는未免일듯

(東京電) 文部省에서는各大學의左傾教授罷免社會科學研究會解散問題에關하야十八、九日頃外지各大學總長으로부터最後의回答을어더特別議會前에解決을하려는意嚮인데大學內의形勢는文部省의注文대로는될것갓지안타今回의處置에對한文部省의態度는强硬하야總長에게對하야罷免할左傾教授의氏名을明示하고處斷을逼迫하나回答如何에달아紛糾를未免할지도未知이더라

河上博士辭表遂提出

(東京電) 左傾敎授로서가장注目되던京大敎授法學博士河上肇氏는荒木總長의勸告로自決하기로되어十六日同總長에게辭表를提出한旨가文部省에報告가잇는바近近依願免本職의辭令이出할터인데水野文相은爲先十七日閣議에서그旨를報告하엿더라

廿四五日까지 左傾敎授處分 完了될듯

(東京電) 大學赤化敎授及赤化研究團體의處分에對하야는樞府及貴族院의後援的態度에政府도最初의豫定대로峻嚴한措置를加하려는意思가益益堅固하야文相에게命하야速히處分斷行을督勵中인데政府로서는特別議會開會外지에는此等處分을完了하려는希望을가지고잇는바日字의僅少한關係도잇서大體二十四、五日頃外지에는그實現을希望하는模樣이다그런데지금政府가注目하는左傾敎授는京大敎授河上肇博士、東大助敎授大森義太郞、九大敎授向坂逸郞氏以下二氏로當者處分으로學內에異議가잇더라도斷然初志를實踐할方針이더라

思想取締方針 具體的指示

(東京電) 參謀長會議第一日은十六日午前九時부터參謀本部에서開會한바鈴木參謀總長은軍隊內外의思想取締에對하야嚴重한對策이必要하다는旨를訓示하고그具體的方針을指示하엿는데同會議는午後도繼續하야思想取締問題를研究後午後四時에散會하엿다

新中立團體와 提携를聲明

(東京電) 鶴見祐輔氏等一派의中立團體는十六日午後六時부터東京會館에會合하야黨名을決定하는同時에政綱政策等을發表

海軍思想取締 海相으로부터訓令發送

(東京電) 岡田海相은舞鶴要港部職工中에서數名의共產黨事件連累者를내이엇슴에鑑하야思想問題에對하야는今後嚴重한取締를하기로되어所轄鎭守府各指揮官及廠長에게對하야爲先訓令을十六日發送하엿더라

勞農黨更生極難 從來精神의固執으로
階級的大衆黨의實現을講究中

(東京電) 解散後의勞働農民黨은新黨樹立에對하야種種劃策中인데四圍의事情으로推察하야보면到底히早急히는結黨이至難한模樣이다곳新黨樹立에當面하야其構成分子의變革如何에依한것인바左는目下의情勢로보아一朝一夕에곳치기는不可能하야其成行은一般이重大視된다一方資本主義에對抗하야黨內의淸淨化를企한淸算派의統帥者大道憲二氏等은全혀從前대로의指導精神을固執하야進行하려는形勢가明白한바此際에기어히原來의主張인階級的大衆黨을實現하려고一二日前부터이對策을講究하게되엇다그런데同氏가執行委員長인統一同盟을中心으로서今後의方策을決定하기로하고十六日에는臨時常任委員會를開하고大體對策이決定되엇슴으로十九日다시擴大委員會를開하기로되엇더라

003335

民政黨質問者

(東京電) 民政黨은不信任案을上程하기前에首相其他施政方針에對하야質問할機會가잇슴을豫想하고爲先充分히政府를責하기爲하야總務會에서部署를定하고其質問者는目下濱口總裁若槻、床次兩顧問이銓衡中인바大體의氏名은左와如히決定한模樣이다

外交 中村啓次郞 永井柳太郞

財政計劃 小川鄕太郞

經濟問題 第一第二怪文書 川崎克

議會否認問題及選擧干涉問題 松田源治 中野正剛 齊藤隆夫 橫山勝太郞 鈴木富士彌

그런데此等諸人은이미內示를밧고材料의募集等에努力中이며또不信任案은勿論前議會와同樣濱口總裁가提案理由를說明하고床次顧問이補充的說明을할方針으로進行하겟는데그具體的方策은院內役員中에서決定될터이더라

第三黨으로 新中立團成立
名稱은『明政會』라고

(東京電) 新自由主義를標榜하고集合한中立團의山崎、椎尾、藤原、鶴見、小山諸氏는十六日午後六時부터丸之內東京會館에會合하야第三黨組織及對議會策에對하야協議를하엿는데結局左記의事項만을決定하고內閣不信任案等에對한態度에對하야는다시十七日午後八時부터丸之內日本會館에서協議하기로하고同九時散會하엿다

一、會名 明政會

但此는院內代議士會의名稱으로서하고將來政治結社를作할時는別로히名稱을決定할事

一、目下上海에在한大內暢三氏에게入黨을勸告할事

一、議長은各派의候補者에對하야其人格及政治的意見을드른後態度를決定할事

等을決하야無產黨의安部氏에게는十七日椎尾氏가面會할事 會를組織한後는小我를捨하고多數決로決한會의態度에從할것을宣誓할것等을可決하엿더라

注目할것은 所得稅의改正
地稅와市街稅를增額하고 鑛業政策도새로樹立할터

總督府에서는最近에敎育及社會制度에對한新政策을發表하야널히世論에訴하야서可否를求하는中인데다시近近第二次의新政策을發表하려고企劃中으로一、第二次稅制整理 二、半島鑛業政策의確立等二問題인바目下主務課에서審議中인模樣이나그런데稅制整理에對하야는最近一般地價가現著히增加하고잇슴아서地稅及市街地稅의增額을할터이오並錄稅、印紙稅等은何等改正을보지못할듯한데一般으로부터衝히注目하는것은所得稅의改正이며從來朝鮮에서는法人所得稅의適用만으로個人所得稅의施行이업든것을새로히個人所得稅를適用하려는것인듯하나如何한法規의下에施行하려하는가가議論의中心이되어잇고또한新稅에도多少의改正될이잇스리라고觀測한다그다음鑛業政策의確立에對하야는從來半島의鑛產物中重要한地位인鐵鑛이咸北地方에는現在約五億噸의低品鐵鑛이散在하엿슴에도不拘하고交通其他資金關係上全然放任되어잇는狀態인外닭에鑛務課直接或은民營으로서採掘機關을設置하려하고다시全鮮에約七百餘의鑛區를所持한金鑛의가장不便하다고하는製鍊에關하야統一하며特히金鑛을爲하야中央製鍊所와如한者를建設하려는듯한데如何한財政關係에하기爲하야一朝一夕에는決定하기難하나主務課에서는各各立案을急히하는模樣이다

教育法의 改正案은實施
取引所는調查 池上總監途中談

(下關電) 十六日夜時急으로渡東한池上總監은語하기를余의赴任에對하야여러가지傳說이잇스나重任의當한以上自己의進退는考慮할것이아니다新事業朝鮮人監進은困하는바租度나아모도解決은中央政府의交涉을기다릴것이며米穀取引所의必要는痛感하나簡單히決定될것이아님으로調查를하는中으로議會後突然發表하지는안흘터이다그리고朝鮮統治產業開發은단지朝鮮內當路者에게依하야實積을擧할수잇는것이아님으로日本의朝野에紹介하려고한다歸途는大阪에도들러이오또產業家의視察團을組織할計劃이잇슴으로實施될터이나豫算關係도잇슴으로實施는一年을遲延될지未知이다

職業紹介充實 公設質屋普及
神尾社會課長談

總督府에서는社會施設로서第一로着手한것은今回의細民에對한小口低利資金의貸付인대右는農村本位의社會施設임으로社會課에서는다시都市及漁村에도社會施設의充實과勞働者에게職을小할것의二點에對하야目下調查와攷究를하는中인데都市에在한與商、工業者에對한小口商工資金의低利貸付는日本內大都市에서는이미實行하는便도잇스나朝鮮에는財政其他의關係를考慮하야보면이것을實行함이容易치안흔點가잇는公設質屋施設을充實케함에着手하고저考慮中이다勿論이施設은漁村에도實施할意嚮인바經營의主體는府面公共團體等에게經營시킴이適當하다고思한다또勞働者에對한職業紹介施設의充實도緊急을要하는問題로各各調查를進行中이다그러나附施設共히豫算도關係가잇슴으로來年은成案되더라도直時實施하게는되지못할터이나財源、되면直時實施할性質이잇고또實施하려고考慮中이다

南軍의猛擊으로 山東軍全線總崩壞
一般의給料不渡로戰意全無
敗報를揭載하면銃殺

(天津十六日發) 津浦鐵線의山東軍은南三日前부터南軍의猛擊을바더全線이總崩壞되어第一線은滕縣에第二線은兗州에本部를泰安으로後退하고그一方에孫傳芳軍은濟寧에軍隊를集中하는中인데敗因은給料不渡食糧不足으로一般이戰意가업고左翼軍은南軍에게投한外닭인바天津戒嚴司令部에서는此等敗報를新聞에揭載하면銃殺하겟다고告示를發하엿더라

孫軍이南軍側面牽制

(北京十六日發) 國務院着電에依하면孫軍은十四日江蘇省豐縣、十五日沛縣을占領하야蔣軍의側面을牽制하고魚台、鉅野方面의南軍을擊退하엿다더라

馮軍鉅野占領

(上海十六日發) 馮玉祥軍騎兵隊는十五日早朝山東省鉅野의山東軍을攻擊하고同地를占領한바山東軍은梁止方面으로退却하엿더라

北伐軍이雙方面으로前進
西는磁州通過、東은日照占領

(上海十六日發) 蔣介石氏는十五日臨城에가서占領軍을指揮한後徐州에歸하고馮軍은京漢線磁州를通過하야順德으로行進中이며또陳調元軍은日照를占領하고東軍은膠州方面에退却한外닭에山東鐵道는遮斷될憂慮가잇더라

孫軍豐縣占領 碭山에猛進中

(北京十四日發) 孫傳芳軍은十三日에豐縣을占領하고蔣、馮南軍의連絡을遮斷코저隴海線碭山으로猛進中이더라

南軍密偵北上

(靑島十四日發) 中國各地의大戰亂期는切迫하야大部隊는戰線에出動하고警備가薄弱한틈을타後方을攪亂하려고南京軍及馮軍은直隸山東地方에密偵과宣傳員을派하야靑島에서逮捕된者만도이미十餘名에達하엿는데北軍側에서는徐州海州方面에密使를派하야灰色軍隊와土匪軍等의買收에努力中으로부터敵을混亂시키려는策略이더라

山東空氣大不安

(靑島十四日發) 國民軍別動隊는海路石臼所에서上陸하야靑島를衝突할作戰인듯한데兩三日來靑島同地에는斥候隊이잇서中國人은不安을感하고預金을日本其他外國銀行으로移動中임으로流言蜚語가盛行하야便衣隊潛入의風說이잇스며南方特派員及革命軍에通謀한嫌疑가잇는者數名이逮捕되엇다日本人도去來를中止하고不動產賣換하는等動搖를招來하야戒嚴司令部는市內에特別警戒를發하는同時에二、三十名의軍隊를派遣하야中國船客에게嚴重한檢查를하며總領事館、警察은日本人의流言을警戒하는訓戒를發하엿더라

戰線의大勢는 北軍에不利

(東京電) 十六日夜田中首相

膠濟沿線의 日人保護策協議
京津駐屯隊爲先派遣

(東京電) 鈴木參謀總長은十七日朝白川陸相과會見하고膠濟沿線의形勢와情報를交換後對策을協議하엿는데急한時에는應急的으로京津間의八個中隊의一部를濟南에派遣한後根本的으로日本居留民保護策을取할模樣이더라

運送罷業政治化 總商會에應援을要求

(奉天十六日發) 罷業運送組合代表는十六日午前十時부터昨年九月에한排日運動의根據인總商會를訪問하고罷業에對하야應援을求한바가잇서問題는政治化되엇다一方滿鐵側에서는表面으로는樂觀하나罷業의裡面에는常蔭槐氏가잇서從來滿鐵에서取扱한奉天과營口大連間發着中國人貨物을全部京奉線에서吸收하려한다則皇姑屯驛을起點으로京奉線에依하야營口와의連絡을取하고海路에依하야大連及天津과의連絡을取하야全部滿鐵에依치안코中國側의手에依하야貨物을運搬하려는것임으로事件은複雜하게되어容易히解決되지안흘터이더라

荷主側은反對

(奉天十六日發) 中國運送業組合의罷業에對하야滿鐵은貨物을荷主에게直接配達할計劃인바罷業을敢行한二千의馬車店은直時生活이困難하야荷主側의多數도今回의運動에는反對임으로罷業은失敗되어近近平常에復하게되리라고滿鐵에서는觀測하더라

四洮線又延長 扶餘哈爾賓間

(大連十四日發) 中國側도四洮線開通과共히扶餘百五十「킬로」도近近起工하고다시扶餘로부터哈爾賓에延長後松花江의水運과連絡할計劃임으로滿鐵에서는脅威할것이라고重大視하더라

吉林軍日間輸送

(北京十四日發) 奉派線問題는諒解가成立되엇슴으로滿鐵의吉林軍輸送은一兩日中에開始될터이더라

全朝鮮의 兵備充實協議會
六月一日京城에開催

十六日京城兵備充實期成會의協議에基하야全鮮兵備充實協議會를來五月末곳全鮮商議聯合會終了後六月一日午前十時부터京城商業會議所에서開催하기로決定하고其旨를京城委員으로부터全鮮各會議所會頭에通知하는同時에該地有志의出席勸誘方도委囑하엿더라

奉海線解決案 不遠調節

(東京電) 奉海線問題에對하야左와如히解決案을得하고近近調印을하게되엇다는旨가芳澤公使로부터十六日公電이잇는바

一、中國側이流用한洮昂線의貨車全部를近日中에返還할事

二、二月二十七日附로成立한奉海滿鐵兩線의連絡協定은中國側이大體無修正대로이를承認한事

그런데今後如何한問題가니러날지未知임으로出先官憲으로서未然에事件의發生을防止하려고極力警戒를세키기로되엇더라

車輛其他問題로 外交部에서强硬談判

(東京電) 外務省着電에依하면芳澤公使는奉海線問題及車輛問題에對하야十四日午後六時부터十五日午前三時外지約十時間에亘하야外交總長羅文幹、交通總長代理常蔭槐氏와外交部에서强硬히談判한結果大體로解決의曙光을認하엿는데中國側은아즉다음二點에對하야自己主張을試하는中이다

一、洮昂線車輛流用은日中間에何等의決定이업고또아서中國鐵道에回送함은自由이다

二、奉海滿鐵連絡協定은交通部의認可를經하지안흔것으로性質上無效이다

右에對하야芳澤公使는洮昂線車輛은明白히滿鐵의見返擔保임을主張하고奉海線連絡協定成立에는外交部의意見이만히發軍하게된事實을指摘하야中國側의不合理한態度를責하엿더라

第二段에移入

(大連十六日發) 芳澤公使와羅文幹氏와의交涉으로奉海線問題는第一段의解決을보앗는데問題는第二段에移하야新鐵은關東綫、總領事館과協議한結果城根支線約十哩의敷設鐵道撤回를要求하기로되엇다萬若此要求에對하야容認치안을時에는直時兵力으로써此鐵道를破壞하게될듯하더라

保定의暴動을 共產黨이計劃

(上海十六日發) 十六日保定으로부터上海에到着한避難民의談에依하면最近同地附近은共產黨員의大掠奪이잇고다시近近大規模의暴動計劃이進行中이라는說이잇서住民은續續南昌을經由하야上海로避難을開始하엿다더라

奉天軍募兵開始

(大連十六日發) 奉天軍에서는今回砲兵三個團을새로組成하기로되어東北陸軍砲兵司令官鄒作華氏는劉小校以下十五名을引率하고來奉하야奉天城內에募兵事務所를設置하고撫順、本溪湖、鳳城、蓋平各縣에募兵員을派遣하야募兵을開始한結果今回의募兵은二十名이엇섯다더라

外部에深擊線의乘客은不日에比하야激增되어混雜을極하엿더라

辭令

命光州郡在勤 郡守 鈴木 兵作

命東萊郡在勤 同 上野 竹逸

命春川郡在勤 同 藤田 穗三郞

命迎日郡在勤 同 石川 齋四郞

道警視 久山 治郞吉

命忠淸北道在勤 同

補新浦警察署長 菅野 芳松

補京城本町警察署長 同 小松 寬美

補龍山警察署長 同 田口 禎憙

補東大門警察署長 同 古賀 國太郞

命全羅北道在勤 同 丹下 郁太郞

命全羅南道在勤 同 齋藤 長治

道警視 加藤 好晴

補大邱警察署長 島司 信田 芳

命慶尙北道在勤 道警視

補鬱陵島警察署長 鬱陵島府郡守

命甲山郡在勤 野澤 寬一

人事消息

▲李東善氏(和平堂代表社員)藥劑師全炳曄氏와同伴하야十七日午前十時에阪神地方에

▲村山沼一郞氏(警務局衛生課長) 新任人事次昨日本來社訪

八面鋒

○ 津浦線의山東軍은、總崩壞되엇다고、北伐이猛烈한게로군

○ 그런데天津에서는、그敗報를新聞에揭載하면銃殺한다고、개똥을靑褓로싸면될가

○ 京都大學에서는、左傾한敎授學生의處斷問題로、休學을發表하얏다고、文部省命令대로는할수업는게지

○ 地稅、市街地稅가또增加된다고、收入은줄어들고、負擔은늘어가것다、살림만낫군

本報又復押收

昨十七日附本報二千七百卅七號는記事中當局의忌諱에抵觸되어發賣禁止의處分을當하야該記事는削除하고號外로發行하얏삽기玆에謹告함

朝鮮日報社

特別廣告

偽造劑注意

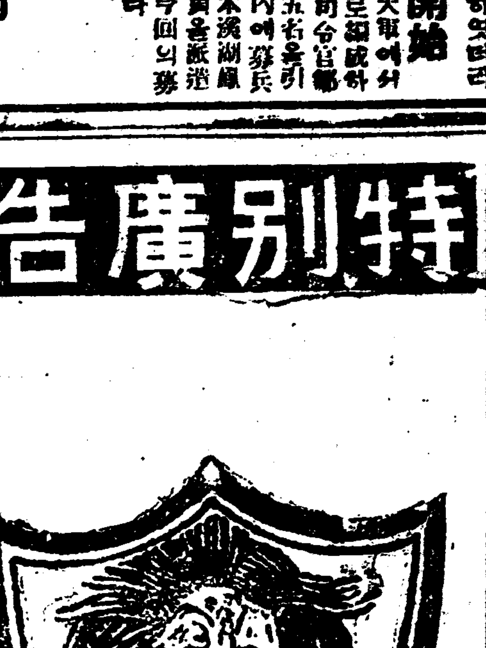

깃분소식

보명수와보신제는영국의학박사보월이삼십여년조선에서수만명의질병을치료하면서연구한것을발명제조된약으로만병의선효한약입니다 도내복하신여러분이약의놀날만한효과를보시고증명하신글도부지기수입니다 병에고통바드시는여러분헛되게수고마시고 이보명수와보신제를내복하시요 약을청구하실때병세와약명을자세히긔록하야 보내시면약품을곳발송하는데모―든서류에는본인이친히검사합니다

보명수

보명수는보통으로만가지질병에효험잇는것은여러가지약을포함하야제조한것인대곳사람의피를정결케하며내장에독소를데외로배제하는약이올시다 그럼으로다른매약과는달너서만은종류의병일지라도보명수를내복하시면다대한효과를보실것입니다 여러가지병명을다긔록지는못하나그중에몃가지 병명을긔록하면풍증(風症)골통증(骨痛症)만성매독증(慢性梅毒症)연주창(連珠瘡)만성피부병(慢性皮膚病)반신불수(半身不遂)만성안질(慢性眼疾)천만증(喘漫症)각종류의종긔(各種類의腫氣)채독(菜毒)태열증(胎熱症)인후병(咽喉病)목쉬병 만성관절염(慢性關節炎)만성늑막염(慢性肋膜炎)고환염(疝症)만성림질(慢性淋疾)만성황달병(慢性黃疸病)비장확대증(脾臟擴大症)관절혹근육신경통(關節或筋肉神經痛)간장염(肝臟炎)풍긔성소화불량(風氣性消化不良)림질성루마지스(淋疾性루마斯)복부수종(腹部水腫)동맥경화증(動脈硬化症)만성긔관지염(慢性氣管支炎)마른기침(乾嗽)등에 특히효력잇는약이곳보명수임니다 이런병에걸니신여러분지체마시고보명수를내복하시요확실한효과를보시리다

壹瓶定價金一圓七十錢

보신제

본약은유명한보신제로허약증신경쇠약(神經衰弱)소화불량(消化不良)긔부족증(氣不足症)변비증(便秘症)신례내에모든긔관적작용을흥분케하는보신제약이오니돈을만히주고인삼녹용을사서잡숫는필요가업시이갑헐하고속한효력잇는본약을내복하여보시오 그결과가놀날만치유력하고약효가오래가는고로종병후반다시내복하실약이오또병이업더래도춘추로내복하면신례가강건하여모든병마를제어하게되오니 보통보제약을먹어도효과가업거든이보신제를내복하시요확실한효과를보시리다

壹瓶定價金一圓八十錢

금계랍

금계랍의종류가만사오나본원에서발매하는진품금계랍은유일무이한품질노사용하기극히편리한것은약병마다정양(定量)의약수가락과복법과주치효능이부터잇습니다매일소량을내복하시면보제도됨니다 가정마다한병식은반드시사두실약입니다

壹瓶 三十그람 定價貳圓五十錢

半瓶 定價壹圓貳拾五錢

보고약

이고약은아모종처에나부스럼난데나상처에바르면속히합창되는극히조흔고약이라다른데서는이와갓흔고약을사실수업슬것이오

壹瓶定價金五十錢

신효선약

이옴약은다른옴약과성질이매우달라서바르기만하면즉효로낫고다른옴약처럼흉한내음새도업사오니옴오르신분은지체말고이신효한옴약을사서바르시오

壹瓶定價金五十錢

순치고

순치고는만성습진(濕疹)피풍병(皮風病)에잘효력잇고순치(順治)하는약이오가려운증세를안정케하는유일한고약입니다

壹瓶定價金五十錢

英國醫學博士 輔보粤월

代金引換迅速酬應廣告冊子無料進呈

朝鮮釜山 振替口座京城一九四七

白

◇中國國民黨京城支部創立一週年紀念式‖(중국국민당경성지부의창립일주년긔념식을작오후세시부터금곡원(金谷園)에서성대히거행하엿더라)

武器가진五人青年 軍資七萬圓을强請

十五日夜慶山富豪家에突現 八百圓과金時計領去

경산군남산면경동(慶山郡南山面慶洞)김두남(金斗南)이라는 경산일류부호의집에 지난십오일밤열시쯤되어서색한생복을닙고목출모(目出帽)를쓴 청년다섯명이침입하야주인을차젓스나그때마츰주인은그이웃인 자긔의첩의집에가고업섯슴으로 그들은사랑에잇는 최모라는사람을다리고김씨의첩의집으로가서김씨를다리고돌아와서 『우리는해외에서온사람들인데 칠만원을데공하라』고협박하야 현금팔백원과금시계를바다가지고남방을향하야떠나갓다는데 그들은단도와권총가든것을가지고협박하다가갈때에는총소리를내이며갓스나 이튼날아츰에보즉총이아니라딱다이나마이트의파편(破片)만잇섯다하며 이급보를접한경산서에서는중산(中山)서장의총지휘로 권서원을총동하야자동차세대를몰아가지고 십륙일새벽부터부근일대를물셀틈업시수색하얏스나 범인의종적은그림자조차찻지못하얏고경관네는 지난번고양군신도면에나타낫든권총녀와동일한계통이아닌가하야계속활동중이며범인들이갈때에 김씨에게팔백원외에청구금액중잔액륙만구천이백원을준비하야두라고경고하얏슴으로 더욱불안하게지내든중십륙일에혐의자한명을검거하얏스나 증거가넘우박약하다는데남산면일대는공긔가매우불안하다더라(신득파원발뎐)

安東縣에서온 開墾資金募集員

세명을취됴한후검사국에 一件書類와檢事局에

대구‖경북대구경찰서고등계(大邱警察署高等係)에서는지난삼월이십팔일경에안동현(安東縣)으로부터대구(大邱)에들어온 김희중(金熙重)(二五) 문병진(文炳鎭)(二二) 한상철(韓相哲)(二三)세명을 인치하고서 각방면으로 엄중히 취됴한다함은임의 본보를통하야 보도한바와 갓거니와 동계에서는검속십일(檢束十日)을허두엇다가다시십오일(十五日)이라는구류에처하야두고해외(海外)에서들어온사람임으로 한층더엄중히 취됴하든중 지난십오일에야 겨우취됴를마치고서십륙일오후두시반경에 대구디방법원검사국(檢事局)으로 일건서류와가티 세명을송국하얏는바 이제 그들이안동현서 대구까지 들어온 경로와목뎍을 모처로부터 탐문한바에 의하면 그들이봉황성(鳳凰城)에잇슬때에 그근방에잇는 조선류랑민오백여명(朝鮮流浪民五百餘名)의 련서(連署)로대구에서갑부(甲富)인 장길상, 정재학(張吉相, 鄭在學) 량씨에게사오차나진정서(四五次陳情書)를보내엇는바 진정서의 내용은 우리들은어찌에잇서서 주려죽을 디경임으로 당신들에게 둔토(屯土)의개간비용수만원(數萬圓)을 청구하오니 보내어주시면 이후에보상하겟다고 하얏스나 정씨(鄭氏)로부터는 이러타는 회답이업스며 다못장씨(張氏)로부터회답이오기를 몽정하야주겟다는것도 아니며 번대하겟다는 의미도아닌 회답이 왓슴으로 그들은다시모혀의론하기를우리중에서세명을선뎡하야특파(特派)로보내기로 결의한 결과 긔긔세명을선뎡하야보내기로한후에떠날준비를하는한편에는 미리 대구로오면○○자금(○○資金)을모집하려왓다는 혐의로 검거될줄을미리짐작한그들은 안동현령사관(安東領事館)으로가서전후사정이야기를한후 출발하야 겨우지난삼월이십팔일경에대구(大邱)에도착하야 그중두명은전뎡삼산려관(前町三山旅館)에 투숙하고 김(金)은홀로장씨(張氏)집으로가서여러가지타협을하후이틀밤(二日夜)이나그곳에서지내기까지하얏는바돌연히대구서에서는그들을인치하고서엄중히취됴한결과결국검사국까지송치하엿는데 그중김씨(金氏)는대정팔년도사건(大正八年度事件)에관계자이며또한각사상단톄간부이며조선인총동맹 위원임으로 당국에서는 그의뒤를항상 주목하고잇든중 긔긔와가티 자금(資金)을어드러왓슴으로 당국에서는 이것을미자하야 돈을어더가지고서 ○○사업(○○事業)에 사용할목뎍이 아닌가하야 엄중히취됴한 모양인바 자긔들의주장하는 인물임으로 장차사건과검거의손은 어느범위까지 갈는지 일반은매우 의문중에잇는 모양이라더라(대구)

爆彈投擲에贊同한 羅錫疇共犯二名

【己未年來海外放浪으로義烈團員】 新義州서豫審決定

대정십오년 십이월이십팔일 백주 한시에조선에 수부이요더욱 래왕이 빈번한황금뎡(黃金町)과 남대문통(南大門通)에 잇는 동양텩식회사(東洋拓殖會社)와 식산은행(殖産銀行)본뎜을단신으로 습격하야 폭탄을던지고권총으로 여러사람을 죽인라석주(羅錫疇) 사건은 일시세상사람을 놀라게한것만치 아즉까지긔억이 새롭거니와 그사건의내용에잇서서는 거사한후에 곳자살하야버렷고 오즉 최후로서두어마디의 침통(沈痛)한 말을남긴것뿐으로서 도모지 사건의증거를 어더볼수업서 경찰은머리를알튼중 몃날을지난 소화이년오월이십삼일 아츰에 중국북경에서 일본공사관 경찰녀손에동사건의 련루자라고하는리화익(李化翼) 최텬호(崔天浩)두사람을 잡게되엇다 그리하야 그들은신의주로 호송되어 동년오월이십칠일에 신의주 디방법원예심에 부듯지만일년이나 되어가는 지난십삼일에 예심이종결되어 치안유지법위반 강도폭발물취톄벌측위반 살인미수(治安維持法違反强盜爆發物取締罰則違反殺人未遂)등의 죄목으로 공판에 붓게되엇고 이것으로 [illegible] 소화이년 십이월이십월에 텬진(天津)에거리통(利通)이라는 배를타고인천(仁川)으로 들어온것과 그의밀우의사실을 알게되엇다는데 리화익은 원래 범행이 여러가지라고 하야 그동안 증인으로 근이십인검증이서울에 동양텩식회사와 식산은행 황해도장연(長淵) 등여러곳이엇고 벌서 지난삼월중에예심이결뎡될것을 일권에 역시예심이결뎡된 경북유림단(慶北儒林團) 김창숙(金昌淑)사건에도관련된다하야 그들의 긔록전부를대구디방법원에서빌리어가기때문에 더늣진모양이며 주범인나석주가 죽어버렷슴으로 사건의 진상을 알어내기는매우곤난하겟다는데 이제 예심결뎡서에나타난사실의요뎜은알에와갓고 그들은 불원간에신의주디방법원본다판사(新義州地方法院本多判事)의 주심으로서개뎡될터이라더라(신의주)

決定書事實要領

◇

本籍 平北義州郡加山面泉甘洞
住所 中國天津法界保儉里
崔天浩(二九)

本籍 黃海道長淵郡樂道面石長里
住所 不定
一名李承春 李化翼(三四)

▲崔天浩는×××의目的으로서大正十年四月上旬에中國寬甸縣으로들어가서

第一、大正十年四月下旬에吳東振을團長으로한廣濟青年團員이되어同年五月十八日에同團員金光振及高學連과가티義州加山面都鎭洞金俊碩方에拳銃을가지고가서軍資金을募集

第二、中國에돌아단니며上海居住中에는朴觀海 崔燦學 羅昌憲等과大正十三年陰十一月中에中國南京에모히어×××을目的하는雷擊團의組織을計劃하얏섯다

▲李化翼은×××을希望하고大正九年十二月頃에長淵郡內에서崔昌翰 李起春 金敬善等과××團을組織하고軍資金募集次로서

第一 大正十年一月十一日崔昌翰 李起春과가티拳銃을가지고長淵郡牧甘面[illegible]을차저現金百二十圓을바닷고同年三月二十日同郡薄澤面鶴峴里李[illegible]哲을차즈바碑石浦里에갓다는故로途中에서기다리어亦是軍資金을請求한바所持金이업슴으로目的을達치못하얏고또同郡同面李應律과同四月初에同面鶴峴里金炳淳等에게亦是資金募集에努力하얏고金炳淳에게는同四月九日다시訪問한바埋伏된警官數名에게發見되어곳그蹤跡을감추엇스며同年三月一日同郡牧甘面羅堂里孫昇鸞의집에金敬善과가티放火하야半燒식키엇고同年三月二十日夜半李應律方에가서軍資金募集에應치안는다고被告는屋外에서偵察을하고李起春은放火하야 亦是住宅一部를燒失케한事實이잇고

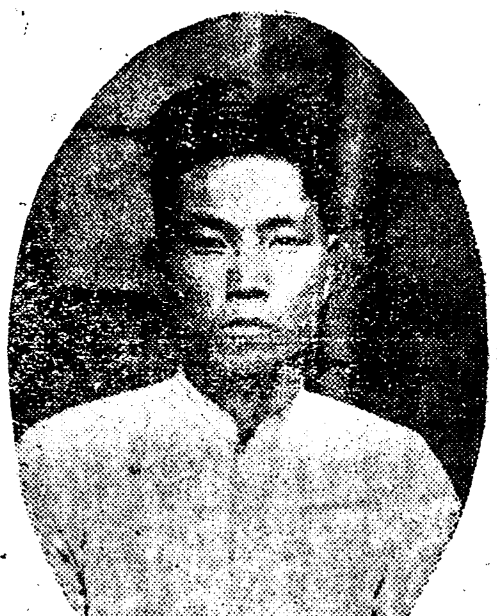

第二 大正十年四月中中國山東省靑島에건너가서昭和二年五月二十三日北京에서逮捕될때까지中國上海、北京、天津等地로轉轉하면서大正十三年三月初旬頃에上海에서×××의目的으로金元鳳이組織한義烈團에加入하얏고×××로온大正十年四月頃부터熟親한××思想을가진羅錫疇와알게된後서로親密하게지내다가大正十五年十二月二十日頃天津法界一公司에서羅錫疇와會見하얏슬적에同人은現在×××運動者의無能한것과士氣沈滯된것을慨歎하야이에同人等에對하야警告를주는同時에一面××運動에第一先鋒으로서單身京城에潛入하야먼저經濟機關인殖産銀行과東洋拓殖株式會社에爆彈을던지어人心을動搖식히겟다는것을發議함에被告李化翼은곳그計劃에贊同하야이實行方法에對하야密議하얏다는것이다

◇사진은(상)최텬호(崔天浩)(하)리화익

日本共産黨事件 各地檢擧依然繼續

『수령들은해외로달아낫스나 각디방에서당원혐의로만히데포되어』 起訴約四百名豫想

일본공산당(日本共産黨)에대한대판(大阪) 경도(京都)강산(岡山) 복강(福岡) 북해도(北海道)등 각디대검거로긔소또는강제처분(强制處分)에부든자가전번발표에의하면 긔소가 구십일명 강제처분이 백명에달하얏는데 그후계속하야 각디검사국의활동으로 십륙일에 날으러서는다시 경도에서 열명 대판 에서열다섯명 소준(小樽)에서 여덜명 함관(函館)에서 세명도합삼흔여섯명이 긔소되고 동경에서여덟명 조취(鳥取)에서 세명고송(高松)에서 두명도합 열세명이강제처분을 당하얏고 방금데데로검거가 잇는곳은신석현(新潟縣) 장긔현(長崎縣)의두현이오 그남어지 디방에서는지금도검거가 계속됨으로 결국사백여명이긔소될모양이며 공산당 수령들은 검거치못하얏는데 그들은중검거와긔미가보이자즉시외국으로탈주하얏슴으로경시청에서는각각외국관헌에게의뢰하야그들을수색하는중이라더라

大東學校落成

금일오후에 落成式을擧行

무산아동(無産兒童)교육을위하야 분리한 독지 고창한(高昌漢)씨가거액의돈을 들이어 시내가회동(嘉會洞)에건축중이든대동학교(大東學校)는 일전에 대략사백여명학생을 수용할 교실의건축이완성하야 금십팔일 오후세시반에 그학교안에서 락성식(落成式)을거행하리라더라

全朝鮮物産싸ㅣ사압두고 【八】

골고로모힌 南北地名産

‖회시긔뎍이모임의인긔 가지각색의산물이폭주‖

조선물산을 장려하자는 남의고루거각(高樓巨閣)이우리의두옥(斗屋)반못하다 력사오랜 우리의물산을 장려하자 라는표어알에 오는십구일부터 삼일간시내중앙긔독교청년회관(鍾路中央基督敎靑年會館)에서개최될 전조선물산장려(全朝鮮物産奬勵) 싸사회에는 이케거우 하로밤을 져하게되엇는비품번써사회가 그량(量)에 잇서서나그질(質)에잇서서나일욱이조선싸사에서는 볼수업슬만콤 훌시긔국가장 의미잇는모임인 그만큼 동대회당일의 장관은지금부터 예상키어렵지 안흔바십칠일오전까지 동대회에 참가한권조선각디방의대소품산주는다옴과갓다더라

興一社 朝鮮絹織株式會社 京城女子美術學校 大明商會 京城紡織株式會社 和信商會 漆木器製造商 英明學校 食料品商 東星商會 經濟靈商會 鍾南紙物舖 同德社 大昌織物株式會社 朝鮮婦人技藝社 殖信商行 平壤商會 瀾光商會 東華商會 實用靴店 朝鮮實業會社 和平堂藥房外을고무工社 永昌鍮器商店 長安屋 安岳商店 織物工業社 丹城農業組合 朝鮮硝子工組合 永興德商店 大吉商店 朝鮮日報新幕支局 開城高麗蔘業社、松都고무工業株式會社

數萬張의 宣傳紙

전시가에배포 ◇純朝鮮紙로

별항보도와가티오는십구일부터개최될 전조선물산장려(全朝鮮物産奬勵) 싸사대회에대하야주최자측인조선중앙긔독교청년회(朝鮮中央基督敎靑年會)에서는 순조선백지(純朝鮮白紙)로수만장의선뎐(宣傳)삐라를인쇄하야전시가에배포하얏다더라

午前十一時부터 午後九時까지

싸사대회의 긔간은 루보한바와가티 십구、이십、이십일일의 삼일간으로 시간은 매일오전열시로부터 오후 아홉시까지인바일반은 대회장이 복잡하야지기전에될수잇는대로일즉이래참하야이조켓다더라

絹緞 布木도 사게 팜니다 京城 東亞婦人商會

東西醫學講習

無料施料所와함께 漢方醫界一光明

시내계동(桂洞)에잇는동서의학연구회(東西醫學研究會)는년래로 한방의술(漢方醫術)의 천명(闡明)을위하야만히 노력하아오든바 그동안사소한 내분도일소되어 작년칠월이래로는 시민을 위하야 무료구료소(無料救療所)를설립하고금년삼월까지에이천명에게 시료하야 다대수의권치자들어엇는바현재권조선에널려잇는 오권회원들은 일층고무하는동시에 장래 한방의의장래를 영원히 의료계에빗내고자시내장교뎡(長橋町)장훈학교에동서의학강습소(東西醫學講習所)를두고예과와본과에각각륙십명식 학생을 모아오는오월십일에는 개학할터인데 예과는일반의술을닉는사람이들어와서초학부터 이년을 배우고본과는 일년을마치게되엇고본과는현재약국에잇서서 조예가잇는 사람들을모아서 일년간본과를 맛친후각각의생면허를맛게한다더라

洪水를侮蔑할 漢江의築堤

을축년수재때보다힘신놉하 ◇交通杜絶念慮斷無

경성을둘러서흐르는한강(漢江)의재해복구공사(災害復舊工事)는공뎡이예뎡이상으로진보되어대개 준성되어금년 비오기전에거의완성하야 홍수의 위협을완전히막을수잇게되엇는바완정안뒤의축뎨(築堤)는전면을화강석으로 덥허서 총연장이 이천이백삼십 삼간이며 놉히가사십팔척이나되는큰데방이되어동양에자랑 할만한인도교(人道橋) 의준성과함께위관을뎌우리라는바 이에대하야 룡산내무국토목과출장소 (龍山內務局土木課出張所)에서는 재래의데방보다 여섯자내지널곱자가놉흔데방이되어지난을축년의홍수때보다도 넉넉히다섯자가 놉게될것인 고로 금후는홍수의 싀레를 벗게되엿고 인도교의가설공사도 예뎡대로 순됴로 진행되는바 교면 (橋面)은현재의교량보다 여섯자가놉고지난을축년의홍수때보다 십사쳑이놉게됨으로여간한홍수에는대안과의교통이두절되지안흐리라고생각하며 주공은래년우긔권까지에는교각교대공사를 맛칠작뎡이라고말하더라

꼿求景爲하야 車馬行禁止

午後七時‖午後十一時 鍾路四丁目과昌慶苑間

창경원야앵(昌慶苑夜櫻)이이미열리고 또일요일에는 꼿구경하러나오는사람이 시내를덥흘디경임으로 시내동대문서(東大門署)에서는 창경원야앵이개방되는 그동안은 오후일곱시부터오후열한시까지 또오는 이십일일요일과 그다음일요일인 이십팔일에는 아츰부터 오후열시까지 일이로 종로사뎡목으로부터 창경원(昌慶苑)까지의차마통행(車馬通行)을금지할 터인데 그러나 총독부의원(總督府醫院)에치료하러가는급병환자(急病患者)가잇슬것으로긴급일요일에는 사람이나오는 것을막지 아니하야 차마통행을 금지할터이라하며 차마통행을금지하는것은 병원에병원을가든지또는창경원에가는차마는 종로오뎡목으로부터대학(大學)문압을지나박석고개를넘어서 창경원이나 병원으로가도록일변을 방해할것이라더라

日鮮共學과 對策講究

新幹京支幹事會

신간회경성지회(新幹會京城支會)에서는지난십사일오후여덜시부터 본부회관에서간사회(幹事會)를개최하고일에와가튼토의결뎡이잇섯다더라

一、申泰舜 韓國鍾兩氏의幹事辭任願을受理하고李時玩 金思牧兩氏로補選함
一、財政과調査研究兩部總務幹事의辭任願을受理하고金弘鎭 李時玩兩氏로補選함
一、近日總督府에서發表한中學校日鮮人共學問題와青年會結成問題에關하야는對策을講究하도록本部에建議함
一、會員敎養問題와女子商業學校盟休問題等數件을討議하야總務幹事會에一任함

中人牧師歡迎

십삼명을 基靑聯合會서

중국각디에 널려잇는 긔독교각교회(基督敎各敎會)의중국인목사(中國人牧師)왕인덕(王仁德)씨외 십삼명이금번에 조선긔독교의현상을 시찰코저 입경하얏슴으로 조선긔독교청년련합회(朝鮮基督敎靑年聯合會)에서는 십륙일오후 여섯시부터 시내명월관지뎜에서 긔독교목사들의 환영회를열엇는데 주객 사십여명이 모히여 매우성황을 이루엇다더라

每日電車를 十六臺增發

매일백이십대 꼿구경군위하야

작십칠일부터 창경원(昌慶苑)을개방하기로 되어 꼿구경을나오는사람이 만흘것을 예측하고 면긔회사에서는밤사구라(夜櫻)가피고잇는동안까지는 면차를 매일십륙대식 증발하야 교통의 편의를도읍터이라는데 이리하야 현재운뎐하는백여대의뎐차와합하야매일백이십대가량을운뎐하리라더라

竊盜注意

교통번화디 음식뎜에서

요사음 꼿구경으로 시골에서서울로올라오는사람이 만흠을따러 시중의교통도 몹시번잡하야지는때를타서뎐차속이나음식뎜가튼곳에서 좀도적이 매우창행하는바 이제지난십오일 하로동안에 시내에서생긴 절도건수를보면 모다 삼십삼건 피해액이 일천사십원에 달하얏다는데 압흐로 밤사구라까지피는때면 더욱 범죄가 창행할것임으로 일반은 매우주의할일이 조켓다더라

【京畿道知事許可濟】

¥10.000.00

創業三十五年記念景品付謝恩特賣

萬圓提供

藥은和平堂藥房에求할것입니다、모든藥이俱備할뿐만아니라、藥品이첫재精良하야 한번을쓰더래도效力이데거데걱나는싸닭입니다。만히勉賣합시요!!

이제ㅣ愛顧家 諸位의平素厚誼를謝하기爲하야今年度利益中에서此一萬圓을提供합니다、이ㅣ機會를지음하야만흔景品을차지하도록합시오!!

一口 實額 十圓

即和平堂製藥으로만一時實價十圓(一口)以上을注文하시면一口마다景品券一枚式을드립니다、故로二十圓이면景品券二枚、三十圓이면三枚란부리로、每十圓頭에一枚式이또박또박따러가게됩니다‖그러데반드시現金에만限하야드립니다

賣出口數 五千口(甲乙丙丁戊五組로千口가一組)

賣出期間 四月十一日‖至八月十日까지
但期間前이라도五千口가賣盡될時는何時든지締切합니다

等級抽籤 八月二十日販賣店主、新聞記者、警官立會로嚴重히執行하되當籤番號는甲乙丙丁戊各組에共通됩니다

景品‖【總價格一萬圓】

等級	景品	個數	一組千口中當籤數	總數
一等	別製華櫃三層櫃	一座	五本式	二十五本
二等	極上(具)製七楪盤床器 男女銀匙箸二件	一組	十本式	五十本
三等	極上品土産廣木	一匹	二十本式	一百本
四等	別本青銅火爐	一個	三十本式	百五十本
五等	淺灰色瓦斯緞	一疋	六十本式	三百本
六等	一圓의謝恩券	一枚	八百七十五本式	四千三百七十五本

五千口에對한五千本‖空籤一無

當籤發表 八月二十五日附中外醫藥申報에揭載하는外에五等까지에當籤者에게는一一히通知할터입니다

景品引換 當籤된景品은九月十七日까지景品券과引換하야드리겟슴니다 그럼으로景品券을잘保存하서야됩니다

特典 藥價의割引은從前대로割引해드리며、一時에二口以上을注文하시면送料는本社가負擔하압

京城鍾路 合資會社 和平堂藥房 電話(光)七一一番·振替京城一五〇〇五番

이번機會에和平堂藥房의持約店이나代理店이되는것은다시업시有利한일입니다。언제나한가지로藥의利益이만흔以上에、不期의만흔景品을타게됨으로!!

부인

겨울의복보존법(三)
모직모사품 모피류등은 어더케간수하여야되는가

모자는솔질을하야 먼저 묻은지 틀털어버린후에해면(海綿)이나 풀솜에회발유를무처서 써를빼일것이올시다 부인들이나 아희들의혀털실편물 모자가튼것은넉쓰들사용하야세탁하여가지고거죽으로중괴를쓰여서모양을정돈시할것이오 다시솔질을하여두어야합니다 쉽게이젓든나 한질그가튼것은 아이론으로 문질러야하고기타부인모(婦人帽)는품질이나 구조(構造)가 일뎡하지안음으로 각각그모자에 따러서손질을하지안으면 안될것 입니다 어떤것은모자에 장식을 떼여가지고세탁하는것이편리할것이니 모자에쓰는 우모(羽毛)가튼 것은월병으로부터 올라오는 증긔를쏘이면 털이잘 펴저서손가락으로 살살쓰다듬으면 용이히 그모양이정돈될것입니다모자가 몹시 극이엿다든지 빗이몹시날엇다든지 한것은 전문가에게부탁하야정리할것이올시다그리하야모다손질이끝나면 충분히말린후에는 각각뎍당한 모자상자에 너허둘 것입니다 그리고 모피류(毛皮類)는 모직물(毛織物)과그 보존법을 거반가튼 것으로 생각하는 이가만흐나 피혁부(皮革部)가잇는그만큼모직물과는 퍽으나 차이가잇습니다 모피는 원모피의품종과가죽을다르는데 딸아서 제품(製品)이 되는후에라도그성상(性狀)이달러지고제조가공(製造加工)한데딸아서조루(粗漏)한것은 아모리 주의하야 손질을 하여도 그만한효과가나타나지안는것이올시다특별히새로운 모피는 뗄수잇는대로팽팽히 펴서만든것이고로회발유나몰에 커즈면 다소축소하여지는 고로 보통모직물과가티장시간회발유에 담거두면 반드시필요한지방분(脂肪分)까지도녹아버려서까실까실하여질 념려가 잇습니다 또한 회발유로 문질러세탁한다 할지라도 잘못하면 몰이어배를 더갑히 숨어드러가게될 념려가 잇는고로 일층곤란을 늣기게됩니다 그리고 엇던때는자연의모색(毛色)을변하게하고지질을상하야 다시도리킬수 업는결과를 다만드는일까지도잇습니다

興奮性의飮食은 봄철에不適當
야채류는흥분을막고 주류는흥분을돕는다

봄은과후와환경이사람의마음을 흥분식히는 탓으로 정신상에도 적지안은 변됴(變調)를 니르킵니다 특별히 묘령의녀자와 흥분하기쉬운 사람들은경소의 음식을로써그것을 막는것이 가장필요한일이올시다 흥분을케어하는음식물로는과실청채류(靑菜類) 감자등의야채류(野菜類)가 덕당하고 지방이적은 어류(魚類) 도조흐며음료로는엽차(葉茶) 사이다ー등이 뎍당 합니다 그리고이와반대로흥분을조장하는음식물을들어보면주류(酒類)가가장심하다 고할수잇스며카피차나농후한록차(綠茶)도흥분성을가진사람에게는조치안타고할수잇습니다지방이만흔육류(肉類) 어류(魚類)패류(貝類)치ー스,두류(豆類)과, 락화생(落花生) 등도흥분을조장하는것이올시다 그럼으로봄에는이것을참고삼아음식물에주의함이맛당하다고생각합니다

端川에서 槿友支會準備

지난십삼일에 함남단천읍(端川邑)내에잇는녀성운동자의 유지케씨를 망라하야 지난십삼일 하오구시부터당디리안나씨댁에서 허의근(許義根)씨의사회로 근우회단천지회준비회를열게되엇다는바출석회원이 이십여명이오 다음과가튼 토의가잇슨후폐회하엿다더라(端川)

一、支部承認에關한件
一、設立大會에關한件
一、既成團體에關한件
一、會員募集에關한件

女界消息

◇黃信德氏就職 勞働運動社同人이오槿友會執行委員인黃信德氏는去月上旬부터市內讀松洞實踐女學校敎員으로就職

◇李德耀氏移居 槿友會執行委員李德耀氏는事情에依하야自宅을京城에서仁川으로移居하게되어지난十六日仁川으로下去하엿다고

◇中央基督敎靑年會主催와本社後援으로오는十九日부터開催되는朝鮮物産[illegible]大會의食堂은京城女子基督靑年會에서經營한다고

◇朴昊辰氏就職 槿友會執行委員朴昊辰氏는東大門外서울고무工場女工夜學部에敎員으로就職

◇槿友會全國代表者大會準備委員會는十八日(水曜)午後七時부터同會館에서열니게되엇다고

봄철과小兒病(二)
濟華醫院 金殷善

발병한지 四五日이면 발진(發疹)이 시작됩니다발진이될때에는 신렬이혈신올나서 四十度이상이나되야 허약한 아해는이를갈고 헛소리를하며 번렬을못참아 이불을차고 심하면밧그로뛰여나가려하는일이잇습니다 이러케 신고하는속에 발진이시작됩니다 발진은 맨처음에귀뒤에서 그다음에는가장이와 입가장이와 이마머리로 퍼집니다 발진이된지 二十四時間이나三十六時間이면 뒷머리와 목으로퍼저서 손가삼등배다리의 순서로나중에는 손바닥발바닥에까지 내솟습니다 발진의크기는 좁쌀알이나 못바늘갓만한것이 보통이나등배복음부의것은서로합하야큰두두럭기모양가티보일때가잇습니다 그러나 머데는발진과발진사이에 반다시 붉지안은곳지안은건강한피부가보입니다 이것이성홍렬과 틀니는 유일의조흔증거될때가만습니다 발진한지사흘이면 발진은더욱 찬란해지고 동시에일반증상도 극도로덧처서 병자는침식을손코 몸만찻습니다 눈은눈곱으로 달나붓고 렬은극도로올나 정신을일코살아실둣실둣하는일까지잇습니다 오줌은붉어지고 기침은심하야지며 호흡곤란까지 겸하는일이만습니다

이러하다가도 별증만 업스면발진은 이삼일사이에 발반된순서대로 우에서부터 차차슬기를시작하야 검푸른 자리만남고동시에 신렬도 혈신나려서병자는정신을 차리고 몸도움즈기게되어 보을것도찻습니다그리하야전후사주일이면아주완쾌가됩니다

그러나 이것은 가장순됴러운경과입니다 결핏하면 홍역경과중에 여러가지 여증을발하야혹은경과를 오래끌고 혹은생전의고질을 엇게하며 심하면생명까지쌔앗는일이잇습니다

홍역경과중에 가장 만히합병되는병은귀아리(中耳炎)별거리(耳下腺炎)입병 (口內炎) 너리(水癌)목병인후두벽농양 (咽後膿瘍)가처루ー프목이쉬고호흡이곤란하야지는것) 기관지염(氣管枝炎)디푸테리(배일해)입니다

그러나 무엇보다도 무서웁고 두려운것은 폐염(肺炎) 입니다 폐염이 병발하면 이때까지발반이잘되엇든것이 갑작가티 슬고 피부의 혈색까지 거처서햇속하아지며 열기가갓습니다 호흡이코몰도 단이고 순순히떨어지든담도 순치안코 기침이심하야지며 숨결이되고 코가달녕거립니다 기침을하면 가슴이 몹시압흐오로 자조나는기침을 억지로참으려고노력하며 식은땀을 흘니며애쓰는양은 참아엽허 사람으로눈물업시보기가어렵게합니다 다른여증은 생명하는 구할수잇스나 이폐염만은 한번병발하면회복되기가 매우 어렵습니다 대개 이폐염은 넘우어리거나허약하거나 악성의 홍역이류행할째나 조섭과치료의 방법을그르칩으로 생하는 일이만습니다

그럼으로 홍역에는 무엇보다도 이폐염에대하야 늘주의치안으면 아니됩니다 그리고홍역은두살서부터 열살까지에 가장만흠으로 만약약정의 홍역이돈다든지 나히가 어리고몸이약할때에는 피접을 식히는것이가장조습니다 만약한집안에 홍역이발생되엇슬때는 이미전염된 념려가업지안으나 만일을 위하야곳병아와 멀니하지 안으면아니됩니다 그러나가족중에병자가잇슬때에는 흔이성한아희 에게도전염되는일이 만흠으로 여간주의하지안으면 아니됩니다

映畫

映畫獨語(一)……沈薰

『포로덕순』의意義

『포로덕순』이 ○리를 쓸고 生겨난다 이것이 映畫界의將來를爲하야 조흔現象일가? noitcudorp의 본시 그意義가 한個人이 責任을지고 獨立해서 作品을 製作하는 部分的集團을 가르침에잇는것이다그러나 近來에 생겨난『○○○프로덕순』『△△프로덕순』할것업시 自己네의 製作品을提供하야 販賣케할 一個常設館의經營者의 支配下에서苟且스러히 무엇이되든지 만들어내지안흘수업는 形便에잇다 그럼으로 써로는 營業者후의利用物까지도 되는것이니 그러면서도 움치고 뛰지도못하는 事情을 아는사람이면누구나 同情할것이나 엇재든이러케 製作過程이 쉬구로되어나오는것은 朝鮮映畫界에서만 볼수잇는 奇現象이라아니할수업다 初期에 잇서서는免치못할事勢라하드래도 二重三重의 干涉을 밧어가면서 果然웨어나는 作品이 나타날수잇슬가하는것이 자못疑問이다

◇헛된製作慾◇

『자ー날도 따뜻해젓스니우리도 하나 박혀무세 ○○서는 무엇을박이고 △△서도움죽인다는데 우리만 죽으란듯시잇슬수잇나……』─創作慾이업시는 무엇하나라도 비커볼수업고 正當한努力의代價이면구지 名譽를[illegible]사람도 업슬것이다 그러나 우리가 映畫를 製作하는 動機가 봄바람에 놀라나는 재집애 마음가는때에잇고 字幕에 제일홈이 박혀나오는것을 名譽거리나되는줄만 넉여 날뛰는것은 康慾에 눈또고 주책 업승이 期米時勢도모르는米豆匠이와做似할것이다

第廿回婦人見學團募集
◇데이십회 부인견학단 모집◇
◇상세는추후에발표하겟슴니다◇
◇主催 朝鮮女子靑年會 朝鮮日報社

◇裵龜子告別舞蹈會

일본녀자마술사(魔術師)의수데자로잇든배구자양이영리운솜씨에서 정든고향에도라와 자최를감추고잇든터에다시금사계(斯界)를위하야 미국에류학하고저장차길을떠날터인바 시내에잇는백장미사(白薔薇社)주최로고별(告別)자선음악무도회를 오는이십일밤에시내장곡천뎡공회당(長谷川町公會堂)에서열터이라더라(사진은배구자양)

生學의校學

우리學校자랑거리
上級學校入學率(一)
◇中央高普 李謙在

우리學校의자랑이될만한것을一一히말슴하기는어렵습니다그中重要한몃가지를簡單히말슴하랍에굿칠가합니다

爲先學校의使命이라할만한生徒의實力과體育에對한우리母校의長點을자랑하려합니다 母校의生徒實力은참으로자랑할만하지요每年卒業生들의上級學校入學成績은적어도남만은못지안타는自信이잇는것입니다 每年우리學校의卒業生을볼째에는그다지良好치못한成績으로卒業한生徒도上級學校入學試驗에는걱정업시入學이되엇을뿐아니라上級學校에가서도그學校를낫칠때까지거의가優等의地位를占한다합니다 이것은나의깁버하는바이며中央學校全體가깁버하는바입니다

그다음우리中央健兒의體育에就遠합니다 特히路上에서도보시는바와갓치 우리中央健兒는全體가모다健全한몸을가젓스며또한아서健全한精神이充滿하여잇슴니다 우리母校에서는選手의養成보다는學生全般에對하야運動奬勵에힘을쓰는까닭입니다 그것이우리母校자랑의하나이며그다음近來學生風紀問題로떠들가지로밤이만흔모양이나 우리母校生徒들의勤實하고儉素한것은世上이이미아시는바이기 다시길게말안하려합니다

어린이조선

꺽지마라 꽃을……

봄이되니 무수한 꽃들이피엇습니다 누른 개나리꽃이 탐스럽게도피엇습니다 산에는 붉은 철죽꽃이 어떠케만히피엇는 지멀리서보면 붉붓는것 갓습니다

여러분! 이조흔봄철을당하야우리는산에도가고 들에도가서꽃구경을 잘하게되엇습니다 산에잇는 꽃이든지 들에잇는 꽃이든지누구든지 봄수잇게되엇고 어떤 주인이 잇는것이 아닙니다 쌀독에 쌀이나 도야지 우리의 도야지나 외양간에 황소는 주인이 잇스되 이산과 들에잇는꽃들은 누구든지 맘대로 볼수잇스니 얼마나 보기 조흡니까 여러분은 산에가든지들에가든지 이보기조흔꽃을 꺽지 마시오만일한사람이 이꽃을꺽그면 그꺽근꽃은달은사람은 다시보지못하게되니 얼마나애석한일입니까 그리고꽃은꺽그면시들읍니다 한번시들은꽃은다시 생생하게되지못하고 수만흔 사람이다시보지못하게되니얼마나 잘못입니까 여러분은 어려서부터여러사람을 위하야 꽃 한가지라도 꺽지말기를 시행하십시요

밧드러총!

사진은 독일(獨逸)이라는 나라에어린이단(少年團)의 병정노릇하니 이어린이들은 녯날병정의 옷을입고 모자는녀나플레온의 모자를썻습니다 칼을찰아든 정잔코사나운 머장파手)며정신을 밧작차리고선 병정들─ 그이들은『어른들과 권쟁을하고십다 어른들이혼이나도록 메다쳣스면……』한답니다

文藝

暮春挿話(二)
◇…洪曉民

清算할멋가지의二

理論淸算은 次次할셰음치고 한가지더淸算할것이잇다 이것은引用句,句讀點의問題다

어느때에 나는이러한것을본일이잇다 누구의論文이다고는 이곳에는말하지안커니와 번연히『맑스經濟學序文』에잇는말을 리에다『엘리옷트』의것이라고 뭇드며 自己는가장잘낫노라고 잘난것이겟지만은 그의본바가틀린것을엇지하랴

그리고남의論文을 檢討한다면서 그全體性은批判하지안코 가닥가닥을려노아가지고 攻擊하기조흔句만 따다쓰는것이다 勿論,理論鬪爭도 이런한곳에意義가잇는것이지만은過히範圍에버서나지안엇스면그만일줄도안다 곳태여가장左翼的인체하며서 그의實踐에잇서서는가장劫쟁이다 이것이붓긋에서노는左翼兒들이겟다

隨處에서 늘하는말이지마는 『誠意!』『人格!』이것을尊重하자 『못버나는理論』은애초에집어치우는것이 몃倍나흘것이다

이젓것 文藝理論이 數十篇나왓서도 어느것이正字인지는 民衆이나 作家가 얼반지되어잇지안타 이곳에理論의權威가 餘地업시 떨어지는것이오 甚至於作品업는評家가 偉大한作品을내여노아라! 評必要라거든 나! 評家야! 群少評家야!소리를듯게되는것이다

요지음新傾向派兒의理論에淸算問題가올낫다 그러나 非具體的이어서 兩論을엇스면한다나 亦이淸算問題를 提議하야보겟지마는……

隻眼의一

외짝눈이란틀한便만본다 한편은보라고 야도 잘보이지 안는것이다 ××主義를運轉하는모든走狗輩들은 ××主義잇해서必然的으로 이러나는××階級을 조곰도생각지안는다그들의생각지안는中에 全世界의 無産階級이 ××階級 ××階級이매 그들이瞳目憫惜하야버노흔것이『아담스미스』의『禁欲論』이며『말더즈』의『人口制限論』이다

××主義는 分明히隻眼이다 雙眼이못되고 隻眼이나 밤낫××의봉질것!』이다 이와맛찬가지로 ××階級 또는××階級도 自己의것만본다면結局××主義의反比例도 또한隻眼者이다 勿論隻眼이되지안키爲하야指導理論 指導分子 ×××이니하고 떠들지마는 이指導理論 指導分子가 반드시雙眼者라는것이 어려운것이 요사이에것으로 例들을어볼것가트면 體系업시 나오는駁文이지라도 體系업시 나오는駁文들이 序으로보을하는것이다

003336

새세상사람들
柳葉作 李用雨畫

十九의十二 (一七七)

얼마잇다 가경수가 다시말을 내엇다

『아ー니 앗가무어라고하셧습니까? 나를왜웃사람이라고하셧다니요 그게무슨천잔치안으신 말슴이시요?』

태호는속으로『올라내말이마음에찔니는것이로구나그럿치』하고생각하엿다 그러자경수의얼거일동이모다의심답게뵈이엿다

『요것을 아조낫바닥을들지못하게만들어버릴가?』

태호는속이바지직바지직타올나왓다 그래자참을수업는괴로움에 태호는울음이그만북바처나왓다

태호는방바닥에 업대여울엇다 경수는놀이어 그우는것이보기실타는드시 돌아안는다태호는위로를해달나고 운것은아니엇스되 자긔의괴로워하는것을보고도위로해줄 생각조차가지안는경수가 퍽도야속하엿다

태호는가슴이 답답한김에입엇든옷자락을 훽제치며 가슴을주여뜻고 방바닥에서뒹구러렷다 경수는그것을볼때에꼭어린아희의 떼쓰는것가튼늣김이잇섯다 점점경수의마음이온데에서는 존경하고십흔 마음이져어섯다 그러나넘어도그랫차니서마지못하야 그제야태호의등을흔들면서말리엇다

『커보세요 왜그리세요참 못햇습니다참으세요』

경수는엇재서 비는지도몰르고거커녀의식한 말을입설로는너마추듯이말하엿다태호는말리니까더소리를내여울엇다경수는하도기가막혀든지 외면하고쓸쓸한우슴을우섯다

경수가얼마동안 위로한뒤에 태호는울음도못이나고분도조금가라안첫다 그제는다소간보드라운어조로 경수에게원정하듯이말을걸엇다

『여보경수 당신이엇지나를이러케괴롭게하시요? 내마음을좀시원하게식혀주지못하겟소』

『제가엇잿서요? 공연히커더러만그리시니까 제가보기싫흔신모양이신게지 그러시거든보시지안으시면그만아니세요?』

『아ー니야 나는결코경수가보기싫혀서그런것이아니야 보고십흔넘우나에 다정한념우나에 나의가삼의 열도만큼경수의사랑은더욱지가안으니 까말이지』

태호 참을수업슬듯이 보대시기는정열에 경에에게키쓰들하려하엿다 그러나경수는조금도흥분됨이업시 살쌀하게도정색하재손으로 태호의얼굴을내밈고얼굴을외면하엿다 태호는무춤하고다시경수에게말을하엿다

『아ー니웨이리시요?』

『어서말슴이나 하세요점잔케안즈서서……』

『웨키쓰는 점잔은사람은못하는게라우?』

『어서말슴이나하세요 말슴하시다별안간그는……』

경수는말을하다가픽우섯다태호도우섯나 태호는경수들벌석안엇다 경수는예안는대로가만히잇섯스나 그러나조금도흥분된긔색은업섯다

× × ×

그이튼날 자리에서잠이깨이자태호는 또다시불쾌한감정이가슴속에서 니러낫다『내가웨몬커경수에게말을못첫스며내가빌다십히해서자리를가티하고잣든고?』

태호는 그다지오만하여진경수의태도가 불쾌하엿고또자긔의넘우도 결사긔업는행동에분개하엿다 또경수의몸이컨과가튼몸이엿든가? 하는생각이날째에 태호는견딜수업시불쾌하하엿다

『측간에떠러진꽃은 주어야향긔가업는법이거니』

『아ー더럽다!』

태호는또다시 가슴속이어즈러웟다 자긔겻헤서힘을일코누어자는 경수를볼때에 무슨음부와가티도보이엿다 『어케아침에도커ㄱ티힘을일코자더니』 태호는견딜수가업시 경수가미웟다그리하야자는경수를흔들어깨엿다

『여보 그만 닐어 나서 음식노 종분별하고그리우』 경수는 눈을떠보더니 기지개를한번커고는 도로눈을감고 태호의품으로 푹들어와안기웟다

태호는 달나드는것이 더욱마웟다

『이 음란한게집!』

태호는속으로 이러케 무짓고또다시 경수를깨웟다

『그만 닐어나요』

『가만잇서 괴운업는데!』

경수의말소리는 다소쓰는듯한빗이잇섯다

美展願書 受附開始

十六日外지六十六點

第七回鮮展出品願書受附는十四日로누터總督府學務局에서取扱하는바十六日外지受附數는左와如한데其內에는女流作家가十名이라고

▲第一部(東洋畵)八點
▲第二部(洋畵)三十七點
▲第三部(書、四君子)二十一點
合計 六十六點

新刊紹介

◇우라키(第三號)米國朝鮮人留學生雜誌─感想、學說、趣味等定價五十錢總販賣所京城堅志洞三十二番地漢城圖書株式會社
◇少年界(四月號)定價三錢發行所京城西大門外阿峴里九○少女界社
◇少女界(四月號)定價及發行所上同
◇少年俱樂部(五月號)定價五十錢送料三錢發行所東京本鄕區駒込坂下町四十八番地大日本雄辯會講談社
◇少女俱樂部(五月號)定價及發行所上同
◇幼年俱樂部(五月號)定價四十錢送料二錢發行所上同

天氣豫報

溫度	比較
十七日正午六七、六	十六日最高七三、二

晝一時晴

四月十四日(土曜)부터開封 朝鮮映畫界에一大洪水的大作品 ... 는此映畫를보라 ... 에堂堂히開封! 올니네!이江山三千里에! 江을건너서 ... 羅雲奎프로덕슌第三回特作品 朝鮮키네마特別提供 原作、脚色、監督、主演은羅雲奎
저ー江을건너서 前編
월리암폭스社特作品 에드만드、베라미ー루氏共演 맛치ー、로ー氏
火山 大活劇 暗黑의樂園 全六卷
파라마운트社特作品 바이오라다!나ー·主演 活動寫眞마ー톤 全九卷
朝鮮劇場 電話光化門一二八一

男女防毒ゴム サック
本邦唯一精良品
○上製 一打卅八錢三打一圓六十 打一圓七十五錢十二打卸値三圓卅錢 ○特製 一打五十五錢三打一圓四十錢六打二圓六十錢十二打卸五圓 ○特上 一打七十錢三打二圓十錢六打四圓十二打卸値七圓五十錢 ○別誂 一打一圓三打二圓六十錢六打五圓十二打卸値九圓五十錢 ○舶來別選 一打一圓卅錢三打三圓五十錢六打六圓八十錢十二打十三圓半 ○一打九十錢三打二圓四十錢六打四圓卅錢十二打卸値八圓 ○細細 半打ゝ圓十錢一打二圓 ○珍型 二種五十錢五種一圓十錢十二種一揃二圓五十錢二十四種四圓半 ○女用 一個七十錢二個一圓卅錢 申込者에個人名義로密送함他品과比較乞 ○密送料十二錢郵券五分增
東京銀座新肴町八 振替東京七貳貳壹 丁子堂 大阪支店西區立賣堀北通二ノ九 電話新町四毛番大阪振替百六番

家庭用 淺田飴 眞にして口に甘し
기침 引風 咽喉痛 音聲을使用하는사람 虛弱한사람 活動家의常備劑
携帶用 固形淺田飴 本劑에依하야元氣를더하고心身의疲勞를爽快하게하야一日도不快를늣기지안케함

懸賞 イマヅ殺虫劑 作害絕無
果樹 蔬菜 稻作其他 農作物의 害虫驅除는 世界的에 賣行旺盛한 本特許品에限함
●石鹼을加치안코單히물에溶解하야使用하는便利한家庭園藝用 特製 이마쓰殺虫劑 別로잇다
●世界의賣行旺盛한謝禮로愛用者各位에 噴霧器特價提供(目錄進呈)
高級家庭園藝用噴霧器金四圓也(市價八圓) 高級果樹用噴霧器金九圓五十錢也(市價十五圓半)(送料는貴方負擔)
今津博士發明 專賣特許 農事試驗場衛生試驗所證明

イマヅ蠅取粉 人畜無害
今津博士發明 專賣特許 衛生試驗所證明
蠅、蚊、蚤、南京虫
其他虫類의退治에는 世界的에賣行旺盛하는 本特許品에限함
●南京虫退治에는別노 南京虫用 特製 이마쓰蠅取粉이잇소
▲牛馬蠅蚊除 ▲衣類書籍虫除 ▲米倉의虫退治 에勳力盛大
▲大掃除에는衛生上必히本品을使用하십시요
●便所臭氣止에는特製이마쓰芳香油 別로잇다 效力감무라油片腦油의二倍
類似物御注意

世界的에賣行旺한盛謝禮로輸出의利益을本邦에需要家提供
●賞品 壹等 自轉車 一臺宛 十名 貳等 金側腕卷時計 一個宛 二十名 參等 高級家庭園藝用噴霧器 一臺宛 百名 四等 ヂレット安全剃刀 一個宛 六百名 五等 洗素(毛、絹物洗濯用) 一個宛 二千名 六等 イマヅマルセル化粧石鹼 一個宛 五千名
●締切 昭和三年十月卅一日限
●抽籤 大朝、大每、京每社各社員立會抽籤
●發表 昭和三年十一月中旬新聞紙上으로發表
問題 一、世界的に賣行盛んな專賣特許の蠅取粉及殺虫劑の名 二、イマヅ殺虫劑又は蠅取粉を使用した虫の名 三、あなたの住所氏名と御求めになつた店名と其住所 (他用紙라도無關함)
●答案規定及送先 ▲巾三寸長五寸가량의白紙를用하야이마쓰殺虫劑의封紙一碼罐은紙의一端今津의것만또는이마쓰蠅取粉의封紙(小罐은包紙의上下에一枚式有)一枚를벗기여(右의內엇더한封紙던지좃소)一枚를添付하야左의三項을記入하야買求하신商店에갓다주십시요萬若買求하신商店이遠方인境遇에는大阪市東淀川區三國本町今津化學研究所懸賞係에開封하야二錢郵票를用하야送付하십시요 但一人何枚라도無關함

差別待遇에憤慨하야 補習科設置코자 學父兄大會開催

今年慶州公立普通學校를卒業한生徒가一百四十九名이나되엇스나그中에上級學校에入學된生徒가公私立을合하야不過八名이고其餘는家庭으로돌아와서家事를補助할사람도잇겟지마는大部分은上級學校入學을志望하는者이라는데從來上級學校入學試驗에落第한사람은補習을하기爲하야慶州高等小學校에入學하야만흔便利를보고잇든바今年에도十九名의志願者에試驗을施行하야八名의入學許可를하고는從來에入學時當附金으로三十圓式을小學校에寄附하든것을今年은五十圓을支拂치안흐면許可를取消하겟다함으로마츰交涉次로갓든崔翰基氏는小學校의組合費每戶平均이二十六圓인즉三十圓이면滿足치안흐냐하고寄附金으로써彼此에議論이一致치못하고그대로돌아와섯든바지난十一日에慶州鄕廳에서黑場郡守가中間에들어서두사이의妥協을圖하는中中學校管理者인管村이라는者가「家庭風俗이相異한朝鮮人은只키가실라」는等자못그言辭가××的蔑視感이濃厚함으로崔翰基氏는크게憤慨하야그失言을責하고돌아왓다는바이말을들은一般學父兄들은그와가티差別取扱을하는學校에는絶對로가지말고우리도相當한補習機關을設置하겟다하야지난十四日慶州公普校講堂에서卒業生父兄會在學生父兄會를열고學父兄會事業으로서私設機關의補習科를設置할것을滿場一致로可決하야그實行方法은學父兄會任員들에게一任하기로하고問題의慶州尋常高等小學校管理者管村改彦이라는者에게는左記五氏를選任하야質問하기로하고萬若反抗할時는積極的態度를取하기로하얏다더라(慶州)

崔海潤 白璨準 金再權 崔義鎭 金相伯

◇決議事項
一、設置大會時日及場所 四月二十日午後一時雄鷄俱樂部
一、會員募集의件
一、準備委員選定의件 準備委員 黃信愛 金聖龜 朴茂玉 韓正吉

端川旱災로 牟麥被害多大 民心不安

咸南端川郡一帶에는去一月初旬에小雨가나린後로는이때까지비가오지안코每日바람만불어牟麥等의發芽에자못被害가多大하야보리가되지안흘것으로民心은자못不安中에잇다더라(端川)

槿友雄基支會 設置準備

槿友會雄基支會設置準備委員들은去九日午後九時부터當地柳仁春氏家에서準備委員會를開催하고左와如한決議事項이잇슨後同十一時頃에閉會하엿다더라(雄基)

朝鮮文新聞雜誌 黃州記者同盟 名勝古蹟月波樓에서創立

黃州郡內朝鮮文新聞及雜誌記者團이잇섯스나這間支分局變更을딸아有耶無耶로잇서諸般記事가不統一함을遺憾으로생각하든바本月十三日에黃州記者同盟會를創立한다함은旣報하엿거니와豫定과如히十三日午後一時半에朝鮮에名勝古蹟인黃州月波樓上에서創立總會를開催하고臨時議長金世鉉氏司會下에準備委員으로부터經過報告가잇슨後에規約通過와役員選擧가잇슨後討議事項中朝鮮興業株式會社黃州支店에關한問題는特히同盟에서調查委員을選擧하야徹底的調查發表하기로決議하엿는데調查委員으로金世鉉,李東昕,鄭錫鋼三氏가被選되엇스며選擧된委員과會員의氏名及討議事項은左와如하며會는午後三時半에閉會하고席을바꾸어披露宴이잇섯는데特히黃州에잇는朝鮮料理店水樂舘에서는會員一同을招待하야盛大한宴會가잇섯다더라

◇會員氏名 朝鮮 金麟洙 李德根 金世鉉 衆二浦朝鮮 元亨猷 鄭錫鋼 中外 李東昕 申戴鳳 衆二浦中外 申在善 東亞 金淵鎰 成孝英

◇執行委員氏名 金世鉉 李東昕 金淵鎰 元亨猷 鄭錫鋼 常務 金世鉉 李東昕 鄭錫鋼

◇討議事項
一、現行朝鮮新聞紙法其他出版法改善의件
二、集會結社에對한自由權獲得의件
三、報告의迅速及統一의件
四、社會狀況調查의件
(가)小作人及勞動者의被搾取狀況을徹底的調查의件
(나)地主 自作 小作 窮農의件
(다)農民間의穀物貸借에關한慣例及利率調查의件
(라)民間貸金業者數及利率調查의件
(마)小作料標準額及小作人無償使役調查의件
(바)學齡兒童의就學調查의件
(아)文盲男女數調查의件
五、財政方針의件
六、會舘問題에關한件
七、朝鮮興業會社黃州支社事件
八、調查된社會事件調查發表의件
九、投稿欄設置의件
十、黃海道記者大會에提議할議案作成의件
十一、支分局對本社의件

平南機業講習 昇格定現

平安南道機業講習所가昇格된다함은道評議會時에旣爲報導한바今般此는去十四日부터實施하기로平安南道의告示가有하얏는데此에依하면從來機業講習所는主로職工養成을目的하엿스나今番에는技術者의養成을目的으로하고入學資格은年齡十二歲以上의女子로六學年制의普通學校나尋常小學校卒業者라야되며講習期限은滿二個年으로한다는바同所의主要한業務를摘記하면如左하다더라(平壤)

一、染織技術者養成 二、染織業者의指針이될만한染織品의製法 三、染織業에關한短期用器講習 四、染織業에關한實地指導及獎勵 五、染織品에關한調查及試驗 六、染織業에關한組織 七、其他染織品의改良發達에必要한事項

또한同所에寄宿舍의設備가完全하야外村學生에게는至極히便利하다더라

新春大講演會 固城에서開催

지난十二日에慶南固城에서는來固한金桂影金桂變兩女史를請하야新春大講演會를固城靑年同盟、新興科學研究會兩團體主催로午後八時부터同會舘에서『槿友會와朝鮮女性』이란演題로金桂影女史『新興科學의世界觀』이란演題로金桂變女史가이어서講演하게되엇는데一般聽衆에게만흔感想을주엇다더라(固城)

院浦夜學校 聯合委員會

咸南豐山郡里仁面院浦里夜學校聯合會에서는去八日上午十一時頃에該里仁東學校에十八人夜學校委員이集合하야事項을討議하고新任委員은다음과갓다더라(豐山)

◇新任委員 ▲會長金鶴世▲副會長董昌彥▲總務鄭尙俊▲書記金昌根▲財務李興在▲幹事金應鈞外數名▲智育部長崔九河▲體育部長金啓淳

偉大한 貯蓄의힘 二十五錢式모흔게 四千餘圓에達하여

坡州는原來浦口로各種의商業施設이整頓되엇을뿐만아니라多期을除한外에는魚物의集散이連絡不絶하야物貨의賣買額이巨大한터이나恒常市場大에金融이圓滑하지못하야一般客主業者들은隨時多額의高利貸金業者들의金利를渡하게되엇으로營業者들은勿論이요一般顧客에게까지影響이미치게됨으로昨年三月에汶山有志靑年이이를緩和하는一方勤勉貯蓄의目的으로組織된汶山貯蓄組合에서는一口에二十五錢式모흔金額이四千三百餘圓에達한다하며方今活動하는役員은如左하다고(汶山)

組合長李逵雨 事務李宇鎬 理事權利漢 崔定鉉外二人

學父兄諸君에게

啄木鳥 投稿歡迎 十四字五十行以內 住所氏名明記

◇時代에뒤떠러진우리朝鮮民族으로서는 全力을敎育에集中치안코서는어쐬아프로展開되는生存競爭의 舞臺에서劣敗치아니할수잇스랴 大노라加平學父兄諸君이여 子弟敎育은무엇하려함에目的하는것인가 初等普通敎育을마치고遊民을養成하라면차라리農事에나熱心케함이오히려意味잇슬것이다 普通科卒業生中少數는上級學校에入學하려니와 八九割의多數는學窓을離別하는그날부터無事無職한遊浪少年이되는그는자못考究할問題이다 그러다고兒童敎育이必要치안타는것은아니다

◇上級學校를보내지못할兒童은小學程度에서부터그學科를修了한後에는 어떠케指導하여야하겟다는 方法이업서서는 不徹底할것이다 그는沒理想한敎育이아닐가한다 그래서 學父兄諸君에게願하는것은 다름아니다 無方向한兒童을指導함에는自來因習的으로士農工業을拜함보다進하야勞働神聖이란自覺下에서車도끌고지게도지고 냥도파고草鞋도製作하야 産業의精神을 又一層吸入식혀야한다

◇어린아이에도아직것 賤히녁이는習性이머리속에서도培養하고保守하는父兄으로서後進者들을爲하야犧牲하자 腐敗한學問制度를다버리는同時에子弟敎育을信仰하야 眞善美를爲主하라 적은例를하면加平公私立學校授業料로만하드라도 全加平을通하야不過四五個學校中一個年未納된授業料가一千五六百圓을突破하얏다한다 이것도亦是敎育熱이얼마나弱하고無誠意한하나이라 自己子弟에게義務의觀念을破解식힘이오不信無責任함을養成식힘이라고할것이다 學父兄諸君이여 意味深奧한敎育을식혀주어봅시다(野醒生)

統計的으로본 仁川府水道給水 朝鮮人은二割六分

갈수록經濟의疲弊를當하는關係로因함인지仁川府水道의給水狀況을觀하면仁川의總戶數一萬二千五百七十九戶에對하야九千四百八十九戶에達하는數字를占領한朝鮮人으로서의給水者는僅히二割六分에 寒心한狀態이며日本人은 二千六百八十七戶로서給水者가四割强이며 外國人은四百三戶로서給水者가三割以上을占하엿다한다此에對하야仁川府當局으로서는府民衛生에莫大한關係가有함을憂慮하고給水의普及을勸獎하야給水管의布設이無한部落에還年施設을加하는同時에從業者를督勵하야給水勸誘에努力하엿스나아즉前記의狀態와如하다하며그리고過般京城에腸窒扶斯가猖獗하엿슴에水道上水의危險을云爲한者잇스나取水場所인磯染津水源池로부터그上流附近에部落이업고또水流關係가適當하야京城의汚水가그上流로부터注入한다할지라도取水場所外지流下하는사이의距離와時間으로는假令傳染性의病菌이잇다하드라도理學上顯著히減滅될뿐아니라絶對消毒을加하야減菌作業을行함으로何等의危險이無하고又는비록地下水라稱할지라도上層에서湧出하고또設備不完全한井水에比하야頗히良質임을更言할바가아니다實로港灣으로生命을삼는仁川이一朝惡疫流行地가된다하면府民의生命을保할뿐아니라文化都市의一大恥辱이오또遺憾인즉府民各自의自覺과鄕土愛의發露로서水道의給水에依하야恒常保健衛生에注意할바이라하며市內給水戶數를細別하면左記와如하더라(仁川)

	朝鮮人	日本人	外國人	計
特別專用	三	二七	元	二六
專用	三五	八〇一	四一	一、二九九
二戶專用	七	一二六	九	一三
私設共用	九	一〇四	四一	一、一五二
公設共用	一、九〇四	二一二	一〇六	二、二九二
計	二、四四四	二、四九九	一三八	五、一五一

高麗青年會 會舘落成 唯一한公衆集會場

開城에는敎會堂을除하고는公衆集會場이別無하야一般이遺憾으로생각해오든바이點에가장만흔늣김을가지고잇든開城有志孫鳳祥孔聖學朴宇鉉林鎬文黃柱東金鎭鏞秦炳軟朴東拄閔泳翊九氏가距今五年前에高麗靑年會舘建築期成委員會를組織하고會舘建築에努力한結果昨年四月頃에東本町三四〇番地의一號에花崗石鐵筋콩크리트三層洋屋을建築하고爾來內部設備에紛忙中이든바內部裝飾이完了되엇슴으로建築期成委員會에서는四月二十二日午後一時에新築會舘大講堂에서落成式을盛大히擧行한다는데總工費는四萬餘圓인바高麗靑年會員으로서義捐金四千餘圓과有志義捐金三千餘圓과三年間後援次頭責義捐金三萬餘圓으로充當하엿다하며建築內容은如左하다더라(開城)

◇建築內容
▲面積一百二十一坪▲延坪一百十坪▲延坪二百七十六坪
▲構造花崗石鐵筋콩크리트三層洋屋으로
事務室 應接室 圖書室 娛樂室 食堂 貸室 宿直室 準備室 地下室 屋上露臺 大講堂

慶興青盟主催 極東蹴球大會

慶興靑年同盟主催의第三回極東蹴球大會는豫定과가티去七日午前十一時부터雄基公設運動場에서開催되엇는바參加團體는六個團體로其中에는멀리慶興、古邑方面에서도參加하엿스며봄바람이아직쌀쌀한데活氣潑潑한北國健兒들의躍脚하는光景은보는사람으로하야곰血湧肉躍의快感을갓게하엿는바翌日古邑靑年團對雄基少年團의最後決勝戰은四對一로古邑團이優勝하고結局優勝은雄基少年團에게돌아가即時優勝旗授與式이잇고無事히終了하엿다더라(雄基)

◇選手慰安會‖慶興靑年同盟에서는今番蹴球大會에各地에서參加한選手들을慰勞하는一方으로懇談을交換코저去七日午後九時부터申應國氏家二層에서懇談會를開催하는바參加人員이六十餘名에達하여非常한盛況裡에金頭根氏의開會辭로茶菓의盛饌이잇섯는데當地警察에서는懇談會에서思想團體에關한談話는一切禁止를命하엿슴으로會員各自는極히緊張한가운데서若干의所感을陳述하고和氣靄靄裡에午後十一時頃에閉會하엿다더라(雄基)

困境에빠진 仁川新花學院 二百無産兒童 學路일코彷徨

無産兒童의文盲을退治하고자昨春에設立된仁川新花水里新花學院은仁川靑年同盟新花水里班事業으로經營하야나려오든바그동안同班靑年의百折不屈의努力과獻身的協力에依하야滿一週年의가진波瀾을겪고서압흐로무에와서는校舍를일케되어二百餘名의無産兒童이迷路에서彷徨하지아니치못하게되엇슴으로同學院에서는學院建築을爲하야不遠間慈善音樂大會를開催하리라는데一般有志의同情이잇기를바란다더라(仁川)

各地瑣信

領美

◇物盜被捕‖京義線嶺美驛前日新旅舘主人은現金百五十圓을盜難當하야그동안博川警察署를爲始하야地方警察이大活動中이라함은旣報한바어니와事件發生當時에嫌疑者로嶺美驛前玄元均을拘禁하고眞犯李成均은去十日夜에平南中和警察署에서逮捕되어十一日아춤博川警察署로押送하엿다는데盜難金中四十三圓餘는벌서消費한모양이라고

◇怪漢金物取盜走‖平北楚山郡에本籍을두고現在元山府榮町七十二番地에서皮物商을하는朴東元(三三)은三月三十一日에平北博川郡嘉南面嶺美洞六六二番地에서旅人宿營業을하는崔炳元家에서十餘日間을無錢取食을하며張川警察署에勤務하는巡查朴信良을苦待한다하면서書信去來와電報질을하고잇든바去十一日嶺美市內에嘉川郡會人面三花里朴君善家에留宿하다가前記旅人宿營業主崔炳元에게온小爲替十二圓外번금을取하여곳그날로嶺美驛使에서取하야가지고어디로逃走하엿다고

中和

◇中和幼年主日校大運動‖平南中和主日學校聯合會主催로幼年主日學校大運動會를開催할터인데本報支局과基督靑年勉勵會와幼年申報支社의後援으로大盛況을일우겟다고

◇土疾注射好果‖中和의土疾은所產物로有名하야他地方人士는中和란말만들어도土疾土疾하고恐懼視하며或不得已한事故로中和에來到하게되면飮食物을忌憚하야自己집에서마호병에물을과번도外지라도準備하는等大恐怖이든바 當局의周旋으로玉山醫院에서는熟心努力하야一般患者에게注射를實施한結果其成績이良好하야百에四外에는全治가되엇다고

◇儒林會事業經營‖本郡儒林會에서는其間에公民講習院을設立하야多數人材를養成하야오든바事情으로因하야廢止하엿는데今般郡守孔灌氏를訪問한즉本郡에對한經營事業은自今으로는鄕校財產과儒林會資本을 利用擴張하야 二萬圓이란資本을積立한後其利息으로本郡內中等學校을卒業하고도學資困難으로上級學校에入學不可能한人才에게外地留學獎學을實行할터이라고

衆二浦

◇分土洞에小火‖지난九日午後三時頃에黃州郡九聖面龍頭里分土洞八二五番地에사는鄭吉에집압마당에가되엇든벼집낫가리에불이일어나서소동을이르키엇다는바損害는三十圓假量이요原因은前記鄭吉의아들夢弼이란여섯살먹은아이가석냥을가지고작난하다가불을내엇다고

◇衆二浦春期淸潔‖例年과가티衆二浦春期淸潔은오는二十五日부터五月四日外지衆二浦松林兩面에施行케한다는바그檢查日割은如左하다고

四月二十五日‖明治町 本町 花石町
二十六日‖大正町 旭町 榮町
二十七日‖坂本町 谷町 吉田町
二十八日‖三菱中西北社宅
三十日‖水道社宅(鐵道社宅) 竹園町 十二浦町 東社宅
以上衆二浦面
五月二日‖堂山里,松林里
二日‖五柳里,大同里,鷹峰里
三日‖馬山里 猪田里
四日‖石灘里 開蒙里
以上林面

松坡

◇面事務所研究會‖廣州郡中垈面事務所에서는去九日부터同十日外지二日間에面事務所研究會를開催하엿다는데郡守代理로中垈面外의七面이出席하고參加面은庶務主任이라고

◇黃牛盜難‖廣州郡九川面遁村里安基德은지난五日夜에黃牛一頭의盜難을當하엿다는데아즉차지못하얏다고

◇詐欺漢詐欺‖廣州郡中垈面石村里權福萬은成興地方에서寨接人夫의請求가왓스니三圓式만벼보내준다고數十圓을바더가지고他處로逃走하얏다고

◇農事改良組合‖松坡公立普通學校에서는農事改良組合을組織하야今年卒業生을指導하야오는中에今年에는養蠶養鷄를實施하고자하야大百圓의費用을들여蠶室을建築하는中인데不日內로竣功하리라고

鎭川

◇敎員異動‖鎭川公普에는今番에敎員의異動이어쐬나만흔지아조面目을롭나롭만한데郡民은오래묵은高級者들의移轉을더욱갓버린다는바그原因은學校數가송師儉이될것이라고

◇學校에對한不平‖鎭川公普에서새로文房具部를設置하고州袴田商店에서갓다가판다고學父兄의非難과一部商人의不平이잇다는데장차學校의經營하는形便을보아積極的方策을講究하리라고

◇紳士賭博檢擧‖去十三日에鎭川에서數個月을두고나려오든紳士賭博團을檢擧하야모다罰金刑에處하엿다고

◇賦役에對한不平‖會邱道路新設賦役에官公吏는賦役을하지아니하고오는데百姓들은너무不平을품어道知事의認可업는賦役에는絶對로아니나가기로決心하엿다고

◇繁榮會도官權‖鎭川에煙草組合을建築하는데繁榮會에서그土室와邑外지通하는道路를다거주기로하엿다고面民에게賦役,식히는데官廳에서도賦役식히고繁榮會長이또賦役을命하니살지못할곳은鎭川이라고農民의不平

◇市場整理를다시한번‖鎭川에는市場이둘이잇섯든것을昨秋에整理하야나로만들엇는데나무전거리를場터로定하엿슬터인데如前히邸에나도行하니나부장이버려커서道路通行에큰障害가됨으로市場의再整理를希

◇園遊會開催‖鎭川에서는四月二十八日에園遊會를開催하리라는데會費五十錢을添付하야新幹鎭川支會에申請함이조타고

沙里院

◇道知事赴任‖黃海道知事朴相駿氏는去十二日午後二時急行列車로沙里院에到着하야即時道自働車로海州에赴任하엿다더라

◇基督講演禁止‖鳳山郡楚臥面基督敎靑年會主催로지난九日에當地美監理敎會牧師黃致德氏를招聘하야講演을開催하려다가該地駐在所警官에게講演禁止를當하엿다는데理由는牧師로서社會講演은合當치안타는理由이라는바講演을드르려든一般人士는無理한理由로講演을禁止한다고非難한다고

◇沒人情한鼓西勸農會社員‖當地鼓西勸農會社에서創立以來로부터社員으로努力하든金元壁君은身病으로그만三十六歲를一期로世上을떠나버렷는데該社員들은一名도永訣式에參席치안엇슬뿐아니라입닙우도應改가冷淡함으로當地一般人士들은매우非難한다고

新幹會各地消息

密陽支會幹事會

지난十四日午後二時에內二洞本會舘內에서會長黃尙奎氏司會下에開會하야會錄朗讀及幹事補選을行하고午後三時에無事閉會하엿다더라(密陽)

◇決議事項 一、幹事補選 一、財政의件 一、其他事項

全州支會幹事會

지난十三日午後二時에同會舘에서同支會長裵恩希氏司會下에新幹第二年第二回幹事會를開하고左記事項을討議할際에全州署高等係主任三坂警部補가常務幹事인河駿轍君의退場을要求하야一場의紛擾가잇섯는데其理由를質問한즉河君은集會參加禁止가되어잇슴에不拘하고參加하엿슨즉絶對로許할수업다하야同君은記者로參席을식혀달라하엿으나不得已解散하게다하니幹事會를運行하얏든바無事閉會를하엿는데當地一般은이에對하야非難한다더라(全州)

◇討議事項
一、臨時大會召集에關한件 本部에召集理由書를提出하고時日은總幹事會에一任
一、幹事規律에關한件 二回以上無故不參이면資格喪失로看做함
一、幹事辭任의件 庶務部幹事吳基成君의辭任을受理하고金永浩朴愛洙金興洙權景李楨錫奎君을資格喪失로看做하야申寅永金觀濟鄭錫權都基發李允華金弗諸氏로補選
一、部署變更의件 ▲庶務部總務幹事朴柱祥幹事河駿轍 都基發 鄭錫權▲財政部總務幹事林維揆幹事朴元植 朴泰鎬▲宣傳部總務幹事金東鉉 金容恒 金均得▲調查研究部總務幹事申弗鉉 李潤宰 李元奎▲政治文化部總務幹事李成珍 幹事崔泰熙 申寅永 鄭祥元

開城支會總務會

新幹會開城支會에서는지난十六日午後八時에同會舘에서總務幹事會를開催하고萬花가어우러진新綠場에松嶽山洞上에서園遊會를開催키로決議하엿다는바一般會員은左記規定에依하야多數出席하기를바란다더라(開城)

◇規定 時日 四月二十一日午後一時 場所 扶山洞 會費 五十錢 但詳細事項은庶務部에問議할事

天安支會設置 四月十五日에

當地有志數氏가三月四日以來로支會設立에準備하든結果四月十五日午後二時半에當地靑年會舘大講堂에서創立大會를開催하엿는데警察의干涉으로宣傳비라를押收하고大會當日에도參集者入場에外지混雜가만허서騷擾外지일으킨바本部總務幹事申錫雨氏의中裁로干涉을一掃하고庶務總務主任裵德洙氏의開會辭로大會를進行할새臨時議長으로金永來를選擧하고本部幹事金武森氏의趣旨說明과祝文朗讀과申錫雨姜秦元方斗波三氏의來賓祝辭가잇슨後任員을如左히選擧하고萬歲三唱으로同五時에閉會하엿다더라(天安)

◇任員 ▲支會長李惠永▲副支會長李德永▲庶務部金始淡 ▲調查研究部 ▲政治文化部 ▲組織宣傳部

衡平青年會 定期總會

慶北慶山郡衡平同進靑年會에서는來二十日午前九時부터第五回定期總會를河陽衡平靑年會舘에서開催하리라는데一般會員은多數參席하기를바란다더라(河陽)

東萊郡 鼎冠公普 開學準備

東萊郡鼎冠面有志一同은公立普通學校를新設하기爲하야必死的努力으로道當局에交涉한다함은이미報道한바어니와熱烈한誠意로努力한結果道當局으로부터許可가되어新任校長이就任하야오는五月中에開學하기로準備中이라

昨年中 元山法院支廳 罰金統計

昨年度中元山支廳에서徵收한罰金은六千四百六圓收入印紙는五萬五千三十四圓計六萬七千六百六圓으로前年度보다七千六百十九圓의增加라더라(元山)

平壤種痘日割

平壤府에서는來二十四日부터一週間에亘하야種痘를施行할터이라는데그日程과場所는如左하다더라(平壤)

▲四月二十四日若松小學校▲二十五日平壤座▲二十六日消防隊▲二十七日第一部▲三十日明倫學校▲五月一日新陽里市場

金小浪一行이 柔道會에寄附

方今平壤金千代座에서每日公演中인金小浪一行은그間平壤一般에게多大한歡迎을바더每日滿員의盛況을일우는中인데去十七日夜에는平壤唯一의體育機關인柔道靑年會를爲하야開演하고當日利益金全部를同會에寄附한다더라(平壤)

海靑同盟會舘 重修後援組織 各團體聯合으로

海州靑年同盟會舘은三一運動翌年에海州一般有志熱情의結合으로萬餘圓에갓가운金額을捐出하야四五百名이着席할만한建物로完成한以來海州社會團體에서共同으로使用하든바建築以來數次修繕을하엿스나風磨雨洗로今日에자못頹落한곳이만허서千圓以上을가지지안흐면重修치못하게되엇는바現在海州靑年同盟의能力으로는此를到底히重修할可能性이無하야恒常深慮中에去十一日下午七時半부터海州社會團體聯合會를海州靑年同盟事務室內에서開하고各團體代表三十餘名이會合하야靑年同盟會舘問題를討議하고重修後援會를組織하기로意見이一致되어即席에서此를組織하고部署作定과任員選定이잇슨後諸般進行方針을討議하고同十時半頃에閉會하엿는바部署와任員은如左하다더라(海州)

◇任員 ▲委員長吳世雄▲計劃部金永烈 朴際行 元鳳賢 金鎬穗▲庶務部孔泰勳 崔相稷 元哲喜 黃鶴巢 崔明鉉 鄭雲永 鄭在昇 崔昌文 吳重 孫泰雲▲財務部吳顯煥 劉鴻兌 宋南燮 田熙哲

穩城青盟에서 春期講演音樂

春期音樂講演大會를新幹會穩城支會와穩城靑年同盟合同으로準備에紛忙中이든바警察當局으로부터去七日當日時常務執行委員長安時雄兩氏를召喚하야新幹會講演等集會는全鮮的으로禁止하엿스니合同으로는許可하지못하고靑盟主催로하라함으로할수업시去八日午後八時부터靑盟會舘內에서千餘名의大盛況裡에執行委員長安時雄氏의開會宣言으로十餘名演士의熱辯과開閉會音樂을식혀거實로穩城初有의大盛況을일우엇다더라(穩城)

◇演士及演題 다시못오는靑春 金鳳鉉 迷信退治 崔昌極

以文講習所 三週年紀念

仁川栗木里以文講習所에서는지난十五日下午八時에同所設立第三週年紀念式과第三回修了式을崔甲寅李昌成兩敎師의講話와沈宰鴻君의司會로擧行하얏는데設立者趙相浩氏의熱烈한訓示와來賓으로萬逸氏의祝辭가잇슨後同十時頃에無事閉會되엇다더라(仁川)

忠淸記者大會 會日延期

忠淸南北道記者大會는十九日부터二日間淸州에서開催한다함은旣報한바어니와가지準備上事情에依하야來五月二十六日(土曜)부터二日間으로延期하엿다더라(湖西記者團)

雄基青年이 讀書會組織

社會科學研究及自作修養을目的한雄基의有志靑年들은讀書會를組織하려準備하여오든바四月十一日午後一時에會員十餘名으로創立大會를開催하고左와如히部署를決定하엿다더라(雄基)

▲庶務財政部金活 張烽▲宣傳部姜顯濟 宋道浩▲出版部李熙澤

祥原普通學校 後援會發會式

中和郡祥原公普校後援會發會式은지난十一日午前十一時부터本校講堂內에서朴滄洙氏司會下에規約通過、前會錄의報告가잇슨後十二時에閉會하엿는데被選된任員은일에와갓다더라(祥原)

▲會長朴滄洙▲副會長金俊哲▲庶務金秉寶 李允根 朴承億▲財務朴仁鎔 尹光熙 金基啓

善山長川公普 落成日字變更

慶北善山郡長川公立普校에서는오는二十七日부터同校舍新築落成式이잇다함은旣報한바어니와形便에依하야三十二日부터四日間繼續하기로改定되엇다더라

釜山西部體育 陸上大運動會

釜山西部體育會에서는十五日富民公立普通學校內에서陸上大運動會를開催한다는데多數參觀을바란다더라

◇沈氏特志‖金浦郡郡內面場基里沈宜鍾氏는今般該洞里에貧戶三十餘戶에對한戶稅를全部自擔納付하엿슴으로附近人士는氏의特志를稱頌한다더라(金浦)

地方人事

▲韓仁澤氏(利原本報支局記者)는局務를帶하고去十四日에來洪하여洪一旅舘에서一泊하고翌日에利原歸還(洪原)
▲金熙一君(本報開島支局記者)과金萬淑孃(龍井明信中學在學中)은本月二十七日上午十二時龍井公會堂에서全一氏主禮로結婚

第三回朔星美術展覽會

會場 平南商品陳列館
會期 自五月二日至五月八日
主催 平壤朔星會
後援 朝鮮日報平壤支局
出品申請及搬入場所 平壤朝鮮日報支局

不動產競賣公告

左의不動產은昭和三年五月十日午前十時에競賣에附할競買保證金은申出額의十分의一로함

平壤地方法院 安州支廳

順川郡仙沼面鶴泉里四八五番地 一、田四百四拾壹坪 最低競賣價額五拾參圓拾錢
同郡同面同里 八四九番地 一、田八百壹坪 最低競賣價額貳拾五圓貳拾錢
同郡同面同里 一九七番地 一、田千貳百參拾九坪 最低競賣價額四拾九圓
同郡同面藥嶺里 三二一番地 一、田千五百拾七坪 最低競賣價額五拾貳圓五拾錢
同郡同面同里 二〇一番地 一、田千百貳拾九坪 最低競賣價額四拾參圓貳拾錢
債務者兼所有者 金時弘 申立人 金時現
順川郡仙沼面飯山里九六〇番地 一、田千四百八拾四坪 最低競賣價額七拾四圓貳拾錢
同郡同面同里 一九三番地 一、田八百九拾八坪 最低競賣價額四拾四圓九拾錢
同郡同面同里 二一四番地 一、田千貳百四拾八坪 最低競賣價額六拾貳圓四拾錢
同郡同面同里 一七六番地 一、田貳千七百七拾九坪 最低競賣價額百參拾九圓
同郡同面同里 一〇〇〇番地 一、田四百九拾九坪 最低競賣價額貳拾圓
同郡同面同里 一二〇六番地 一、田千九百九拾九坪 最低競賣價額百圓
同郡同面同里 九三〇番地 一、田千四百拾九坪 最低競賣價額五拾七圓
同郡同面同里 九七九番地 一、田貳拾貳坪 最低競賣價額百壹圓參拾錢
同郡同面同里 九七七番地ノ一 一、田千七百四拾參坪 最低競賣價額八拾七圓貳拾錢
同郡同面同里 七三七番地 一、田千七百六拾九坪 最低競賣價額七拾圓八拾錢
同郡同面同里 一九一番地 一、田參百六拾七坪 最低競賣價額八圓
同郡同面同里 一九二番地 一、田參百五拾參坪 最低競賣價額拾圓
同郡同面同里 九六九番地 一、田千百拾六坪 最低競賣價額五拾五圓八拾錢
同郡同面同里 七八七番地 一、田貳百五拾八坪 最低競賣價額八圓
同郡同面同里 八一八番地 一、田千六拾參坪 最低競賣價額五圓
同郡同面同里 七九六番地 一、田千九百九坪 最低競賣價額四拾參圓七拾錢
同郡同面同里 一二〇番地ノ一 一、田貳千四百七拾五坪 最低競賣價額百圓
同郡同面藍浦里 六三二番地 一、田千百拾貳坪 最低競賣價額四拾四圓五拾錢
同郡同面同里 七八番地 一、田貳千七百八拾九坪 最低競賣價額百四拾圓
同郡同面同里 一四二番地 一、田參千參百拾五坪 最低競賣價額百六拾五圓
同郡同面同里 六二八番地 一、田千六百八拾六坪 最低競賣價額八拾五圓
同郡同面飯山里 一二四二番地 一、田貳千參百參拾八坪 最低競賣價額百拾七圓
右競賣場所 順川面事務所
債務者兼所有者 崔致玉 申立人 金東元

不動產競賣公告

左의不動產은昭和三年五月三日午前十時에競賣에附할競買保證金은申出額의十分의一로함

平壤地方法院 安州支廳

安州郡立石面王山里一一三番地 一、畓九百九拾貳坪 最低競賣價額貳拾圓
同郡同面同里 一二三番地 一、畓六百參拾八坪 最低競賣價額五圓
同郡同面同里 一二二番地 一、畓參百四拾四坪 最低競賣價額拾圓
同郡同面龍興里 四貳參番地 一、畓七百貳拾五坪 最低競賣價額貳拾五圓
同郡同面同里 四二二番地 一、畓五拾九坪 最低競賣價額貳圓
申立人 朴成龍 債務者兼所有者 金允磬
安州郡安州面東山里三二三番地ノ二 一、木造石瓦葺朝鮮建住家壹棟 建坪貳拾參坪參合五勺 附屬建物 一、木造草葺朝鮮建便所壹棟 建坪七合 最低競賣價額百七拾五圓七拾錢
同郡同面同里三二二番地ノ二 一、垈參拾四坪 最低競賣價額貳拾壹圓
同郡同面同里三二二番地ノ三 一、垈六拾六坪 最低競賣價額四拾貳圓
同郡同面同里三二二番地ノ四 一、垈參拾八坪 最低競賣價額貳拾四圓五拾錢
申立人 安州金融組合 債務者 金光植 所有者 崔承俊
安州郡龍花面龍潭里五八七番地ノ一 一、畓壹千貳百貳坪 最低競賣價額五拾六圓
同郡同面同里五八七番地ノ參 一、畓四百貳拾六坪 最低競賣價額拾七圓五拾錢
同郡同面龍南里九五五番地 一、田千九百參拾貳坪 最低競賣價額五拾八圓五十錢
申立人 安州金融組合 債務者兼所有者 韓鍾燦
以上競賣場所安州法院支廳

不動產競賣公告

左의不動產은昭和三年五月一日午前十時에競賣에附할競買保證金은申出額의十分의一로함

平壤地方法院 安州支廳

价川郡价川面雙伏里六貳八番地 一、田參千五百七拾壹坪 最低競賣價額貳百拾圓
同郡同面同里六四九番地 一、垈貳百參坪 最低競賣價額拾五圓
同郡同面同里八參壹番地 一、田參百六拾參坪 最低競賣價額拾八圓
同郡同面同里八參參番地 一、田五千百七坪 最低競賣價額百五拾圓
同郡同面鳳鳴里七九貳番地 一、垈八拾坪 最低競賣價額貳拾四圓
申立人 劉熙 債務者兼所有者 劉熙邦
競賣場所价川郡外西面事務所

不動產競賣公告

左의不動產은昭和三年五月七日午前十時에競賣에附할競買保證金은申出額의十分의一로함

平壤地方法院 安州支廳

平原郡德山面楓里三五九番地 一、田七百八十四坪 最低競賣價額六拾參圓
同郡同面同里 四四〇番地 一、田千五百參拾九坪 最低競賣價額百五拾四圓
同郡同面同里 四四四番地 一、田八百參坪 最低競賣價額七拾貳圓
同郡同面同里 五三六番地 一、畓千七百九拾七坪 最低競賣價額參百九拾五圓
同郡同面同里 五五三番地 一、畓千百六拾壹坪 最低競賣價額貳百參拾貳圓
同郡同面同里 五五四番地 一、田十四坪 最低競賣價額百圓
申立人 尹 淳 債務者兼所有者 吳 萬
競賣場所平原郡永柔面事務所

受賄嫌疑가發端으로 平原署에派爭不絶

◇兩派가서로對立하야가지고 巡査勸告辭職、家宅搜索等◇

평원경찰서(平原警察署)에서는 최근수개월이래로 자립파(自立派)와반동파(反動派)의머리 으로서로 갈등이생기어 온갓 추태를연출하야 일반의여론이 놉다는데이제그대요를들은대로 보도하야보건대 작년겨울평원 모부호의집에서 ○○단이군자 금이천원을 령거하야간 사실 이잇섯든바 그들○○단이 톄포 되는동시에 권긔부호모든 그공 로의대가로 수백원의 엇던물품 을 사서평원서직원에게 나누어 준사실이잇섯는데그때에권긔부 호와 가장친밀한 모경관이비밀 리에 권긔부호로부터 다액의뇌 물을바다먹은혐의가잇다하야한 참안에리 비행묘사를 하게된것 이 그발단의도화선으로 그들은 장연히 파를갈라가지고 반동긔 세를 보이고잇는 분자를배격하 는자립파와 자긔들의 세력을어 듸까지든지 부식하야 자립파의 몽랑을 도모하는 간부아첨의반 동파가 서로 반목을거듭하야온 갓추태를 연출하고잇는 가운데 에도 항상간부의 처치에불만을 품고잇는 어느일본인 순사는직 접도경찰부장에게가서간부의비 행을지뎍한일이잇자그런뒤얼마 안되어 그순사는 드듸어권고사 직을당하게되엇는데또밧게도사 직을 당케된권긔순사는 자긔의 결뎡을듯기위하야 자긔가 업는 틈을타서 가택을 수색한도지강 경부보(島之江警部補)를상대로 고소를 데긔하리라는바 그들의 알륵으로인하야 한가지 두가지 식 추태가들어나기 시작하는바 이제그의한례를들어보면다음과 갓다더라

『김의환을감금하얏든것은 별로히 악의가아니고 술이취하야 자긔집에서넘우 떠들기에 일시보호 햇든것으로 약삼십 분가량 가두엇다가 집에돌려 보내서재이고 익일에또다시 큐치식혀엇슨데 그것이무슨 불법감금 일가요? 넘우건방 지기에 때리기도좀 햇습니다 그것은온전히 주임이든 아남 이가좋들어 백성을 낫부게한 까닭으로 경찰의말을 잘듯지 안코 자칭유지라하야 마음대로하는일이 만흔뿐만아니라 우리의 하는일을 그르게본 답니다 아날도주재소중수비로 긔부어든 팔백십원 가운데서 다소람유한 혐의가 잇섯기에 이것을 서장에게 보고하얏든 것인데 그들에게문데가되는가 봄니다 동관들을 폭혈포로 쏘려 든것도 권긔부금문데 어엇 섯지요? 그돈은긔부금을 모집할때에 어리석은백성을 위 협하야가면서 돈이업서 못내 이겟다고하면 포승을 내어가 지고 잡아간다고 얼러대인 일도잇닷답니다 그것이 인권유 린이아니고 무어란말이요? 하다가 한번은이나 내일라고 그런문데로 주석에서 말닷틈 중일은다햇서 책상에넘어 빈 총을겨누고『자ー텀비어라』고 하는것 아첫는사람은 물론김 순사는얼골이 창백하야집되 다저레안쳣든사람도겁이나서 일는집은놀래앗스랴고합되 다』는(평원)

同僚에拳銃대고 射殺한다威脅

일인순사가조선인순사에 이것도彼此의葛藤에서

그추태가 폭로되기는 자립파로 지목되는 중교주재소 주임순사(中橋駐在所 主任巡査) 아남모(阿南某)가 간부의비행을 지뎍하야 경찰부장에게 말한것이원 인으로 권고사직처분을 당한데 서발단된것 이라는데 반동파의 한사람을 수차감금한것을 비롯하야 청결검사를나아가서 손에 침을뭇처 담을문질르고 더럽다고함부로 사람을란타하며몸 서리칠만한 행동을 취한것과 사소한 구툰으로 비롯되어그 동료 김모(金某)란 사람에게 권총(拳銃)을 대이고 쏘아죽인 다고 위협한것등 실로일반의비 난이만흔바 후등순사는왕방긔 자에게 다음과가티말하더라

求職갓든朝鮮勞働者 日人夫와大亂鬪

구직갓다말성이되야 맛참내싸홈하고중상

지난십삼일밤 평남순천군 신창 장(平南順川郡新倉場)에서는일 본인고주와 조선인 로동자사이 에 큰편싸홈이닐어나 현장에는 선혈이림리한중 됴선인 로동자 네명은 크게중상을 당하얏다는 급보가 순천경찰서에 도달되어 순천서에서는 지난 십오일동디 로경관다수를 급행케 하얏다는 데 그내용은지난십삼일 정오경 그곳로동자박형종(朴亨鍾)(三○) 등네명이동군룡화면(龍化面)에 잇는 평원텰도공사청부인 목산 공장(木山工場)에차저가서취직 을구하얏든바 하대를함으로 언 쟁이생겨 목산의부하리제걸(李 齊杰)등세명을 구타하얏는데목 산은 그날밤그부하 중부덕칠랑 (中釜德七郞)(四○)등아홉명으로 하야금 권긔박형종등을 모조리 따리어 그와가티 처참한광경을 닐우게한것이라더라(평양)

長城少年懸賞雄辯禁止

제반준비중에

전남장성군 장성면 구읍내 (全南長城郡長城面舊邑內)에 잇는 삼성단(三星團)에서는전장성소 년현상웅변대회 (全長城少年縣賞雄辯大會)를동아 조선 두신 문지국과장성청년동맹장성지부 (長城靑年同盟長城支部)의후원 으로개최코저 준비하든 일변각 면소년단에 동지코자하야선뎐 문을인쇄하든중 당디 경찰은돌 연히 이번공연대회는 금지한 다하야 모든준비는 수포에돌아 가버리고 말엇다는데 이에대하 야동서좌야(佐野)고등계주임은 대회를금지 한은 이번구음내는 각방면으로 부터 관영객이당지 에회집할것이며 더구나동수최단 대삼성단은 종동화생이 다수임으 로 이러한발긔는 시긔를보아서 하는것이조흘줄로생각하야금지 식힌것이라고말한다더라(장성)

國境에染病猖獗

咸北慶興地方住民恐慌 약사십여호의동리에서 삼십여명의환자가낫다 醫療機關不備로困境

로중(露中)량국의국경계쟁문데 (國境係爭問題)로말미암아무고 한우리동포들이 그사이에끼어오 래동안곤욕을밧고 잇는함북 경 흥고읍대안양관평 (咸北慶興古 邑對岸洋館坪)에는설상가상으 로요사이장질부사(腸窒扶斯)가 창궐하야약사십여호의동리에서 벌서삼십여명의환자가생기어그 중에는세명의사망자까지내이고 무서운병세는점점만연되어가는 형편이라는데 두만강을 사이로 한조선내디인 고읍동 에서는지 다는바의료긔관이불비한그곳에 금양관평파의교통을차단하고잇 서두려운병마의 침입을 당한그 동리사십여호이백여동포들은지 금전전공공하는대공포중이라더 라(웅긔)

五月二日에 王殿下御歸京

순종대상에 참례하시고자

창덕궁뎐하(昌德宮殿下)께압 서는방금동경(東京)에데재하 압시는중이신바 순종(純宗) 의 대상을오월 이일밤부터 삼일낫까지 거행케 될터입으 로불원간 조선으로 돌아오시 게되어 오는이십구일 밤이나 또는 삼십일아츰에 동경을출 발하실예뎡이신데경성에도착 되시기는 오월일일밤이나 혹 은이일아츰이실듯하다하며경 성에데재하시기는약일주일동안 이라고배승되더라

落作된二百作人 舍音家에殺倒

小作組合期成會도組織 國農沼小作爭議

밀양군하남 초동(密陽郡下南初 洞)동면에잇는 경성민병석(閔 丙奭)씨소유의 국농소사음을당 디서만섭(徐萬燮)이보게된후소 작권배뎡에대하야 불공이 만타 함은 이미보도한바와 갓거니와 지난십사일국농소호반(湖畔)에 서소작권을 일흔소작인 이백여 명이모히어 권긔 서씨로부터소 작권을 어더가지고 경작에착수 하는것을 일일히 중지식힌후일 치한행동으로 소작권 배뎡불공 평에대한대책을 토의코저 농소 소작조합(農沼小作組合)긔성회 를조직하고 아래와가튼 결의와 임원선거가잇슨후 그길로 긔성 회총대표박충복(朴忠福)씨가볼 참하얏슴으로 박씨를 방문하고 그취지를말한후 그다음에는 사 음의자택에 불일듯이 몰리어들 어 소작권박탈한리유를 질문하 는동시에 우리에게도 소작권을 배부하여달라는등 여러가지 질 문으로 동하오십시까지 일대소 동을닐으켯다더라(수산)

◇決議事項
一、地主及關係當局에陳情할事
一、舍音에게交涉할事
一、各里代表를選定할事

◇任員 總代表朴忠福 四里代表▲守山 河泰淑▲貫明 李日文▲金浦 安秉運▲儉岩 白樂鍊

말성만흔産業技手 無辜良民을亂打

피해자는경찰에고소데긔 一般은其處置如何를注目

충북영동군령(忠北永同郡廳)산 업과수 십하시차랑(產業技手十 河時次郞)(三)은 거정십일년구 월에부임하야 이래잠견공동판 매(蠶繭共同販賣) 와상묘구입 (桑苗購入)에대하야 부정행동 이잇슴은물론이려니와 상묘위탁상(桑苗 委託商)과잠견도매상(蠶繭都賣 商)과동업을하야 온다는말이떠 돌아 일반이비상히 주목하야오 든가온대 얼마전 동군령에서열 린 군농회총회(郡農會總會) 석 상에서도 이사실이폭로되어 일 장풍파가 닐어나게되야 즉석에 서신임군수에게 무서운주의를 바든바잇섯는데 또랑 민을구타하야 피해자는 진단서 (診斷書)를 첨부하야 지난십륙 일에동서에 고소를데출 하얏는 바 이제그자세한 내용을들어보 면 영동군양강면죽촌리(永同郡 楊江面竹村里) 장긔호(張基浩) 는군내에서굴지하는독농가로일 반의신임을밧는터로작년오월에 동읍내 묘목의탁상 (苗木依托 商)인내등(內藤)에게 묘목십만 여본을지난삼월중에인도하기로 매매계약을하얏섯는데권긔십하 긔수가전후수삼차나내등을다리 고와서영더리업는검사를하야당 업자에게 대하야는 조곰도리해 를생각지안코 순권히 의탁상만 을위하야 무리한검사로 당연히 합격될것을 불합격케하며 동시 에수천본의 묘목만사게하야 영 동읍내까지 운반하얏는바 이것 이생산자에게 발각되어 크게수 치를당하고서는 돌이어그것에 감정을품고 또다시 지난삼월삼 십일 내등을다리고 죽촌리에와 서 하등의트건이업시(군긔수의 말을듯지안는냐)하면서 장씨를 란타하야 그와가티 된것이라는 바 피해자의고소로 말미암아경 찰에서는 방금엄중됴사를진행 중이며 당자는또한편으로 이사 실을들어 지난십칠일에 충북도 지사 (忠北道知事)와 영동군 수(永同郡守)에게까지 진정하 얏다는데 만일당국의처치가 업 는데에는 총독부(總督府) 당국 에까지진정을하리라더라(영동)

日財閥活動과 千餘地主奮起

이십만평토디데방공사에 조선디주와소작인이분긔 永柔市에緊急對策會議

안동현(安東縣)에거주하는일본 인재벌천촌천길(川村淺吉)은지 난겨울부터평원군(平原郡)에와 서덕지벌(德池洞)에건답(乾畓) 이십여만평을사가지고방금그주 위를에워축경(直經)약오백사십 간가량의데방(堤防)공사를진행 중이라는데 그곳은 비교뎍디세 가깁흔곳으로 해마다림우긔(霖 雨期)에는물이쌔지지안키때문 에 수해가만흔곳인바 이제그와 가티 평장한데방을 축조한다면 그데방주위에잇는영유면화림리 (永柔面 華林里) 해소면룡현리 (海蘇面龍峴里)송정리(松井里) 조운면순정리(朝雲面順井里)로 증지면정림리(甑池面旌林里)등사 면오동에잇는 천여디주와 소작 인들은 수해로인하야 천연히농 사를지을수업게되리라하야판제 디주는 지난십삼일 영유시에모 히어 그대항책을 토의하얏다는 데 위선권긔 천촌에게항의서를 발송하는동시에 천여주민의 사 활문데가되는천촌데방공사에대 하야 적극뎍 항쟁의긔세를올리 고저집행위원으로다음과가티덜 공사람을선거하얏다더라(평원)

▲執行委員長金鍾國▲執行委員李炳田 李尙斌 文完英 石光錄 金根植 金楨殷

徹底調査後 相當措處

군수의말

전항보도한사실에대하야군수를 방문한바 군수는말하되

『네사실을 잘알읍니다십하긔 수가원래직무에대하야조곰도 성의가업고 따라서 잠업행정 에대하야 대단히 말썽이만어 서 나역시고려중입니다 그러 나 금번상씨묘목관계와 구타 사건만은 이제 처음알엇습니 다 아모튼 금번사건은더욱충 분히 됴사하야 처치하겟습니 다 거번군농회 총회석상에서 도말성이되엇는데이번또다시 이러한사실이발생되엇다함은 실로유감입니다』 하더라(영동)

浦項支局의 讀者慰安盛況

활동사진 기타로써

오래전부터계획하야오든본보포 항지국독자가족위안회 (本報浦 項支局讀者家族慰安會) 는지난 십사일밤당디영일좌(迎日座)극 장에서 무료공개의활사회(活寫 會)로청대히되엇는데당각권부 터 몰닐듯하는 수만흔관중은삽 시간동안에 관내관외에 인산인 해를닐우어 늣게온 사람들은입 장조차못하게된 근래희유의 대 성황을 닐우엇는바 당야에절차 는국에서준비된본사촬영고리 왕전하인산(故李王殿下因山)본 사사옥(本社社屋)의실사로비롯 하야 태서희극명화와 마춤디방 순회중에 잇는 경성림수호영 화사촉영대 (京城林守浩映畵社 直營隊)로부터 빌린 조선명화 (朝鮮名畵)등으로된하로밤진진한 흥미를 다하얏스며 특히지국원 의의미심장한강연과동대원 (同 隊員) 중에서와디방측에서긔악 (器樂)성악(聲樂)가들이만히원 조출연하야한층더이채를 띄윗 섯다더라(포항)

自動車에 衝突重傷

피해자는 생명위독

시내서린동(瑞麟洞)에산다는됴 원식(趙元植)(三)이라는사람이 십륙일오후 한시삼십분경에 시 내종로일뎡목(鐘路一丁目)압흘 지나가다가 시내『타이거』자동차데삼백사십오호와 충돌되어 중상을당하야 목하 『세부란스』병원에서 응급수당 중이나 생명이 매우 위험하다 는바 동운뎐수 김경찬(金景贊) 몽은하소관종로서에서 취됴중 이라더라

脫走犯逮捕

지난삼월십일 오전한시경파주경찰서류치장에 임박에류치중이든 절도범 권텬 동(權天童)(二三)이교묘히류치장 을파괴하고 도주한사실이 돌발 하얏슴으로 동서에서는 대경실 색하야이래십여일간을계속하야 서장이하서원총동원으로침식을 닛고범인수사에 힘을다한 결과 지난십사일 오전네시 반경파주 군주내면파주리 (坡州郡州內面 坡州里) 박수돌(朴壽乭)방에잠 복중인것을 테포하야 작십일에 일건서류와함께경성디방법원개 성지텽검사국으로압송하엿다더 라(문산)

中和에猛火

지난십오일정오중화군중화면신 류리(中和郡中和面新柳里)김락훈 (金洛勳)의집에서불이닐어나그 이웃최상록(崔尙錄)김봉혀의집 등전부세호를태웟는데원인은아 이들의작란인듯하다하며손해는 일천삼백칠십여원에달한다더라

泥醉한製絲事務員 麥酒甁으로少年打傷

자긔는긔억이안난다고부인

지난십오일밤대구시내동운뎡산십 제사공장 (大邱市內東雲町山十 製絲工場) 에서는사무원 (事務 員) 을망라하야대구천(大邱川) 건너편산에다가야유회(野遊會) 를열고 술이만취되어 놀든중마 춤그근방에잇는아이십여명이구 경을하고잇는것을술이취한사무 원북택친장(北澤親章)이맥주병 (麥酒甁)으로 달성군 수성면신 암동안태수 (達城郡壽城面新岩 洞安泰守)(二)라는 소년의면부 를 따려중상을식혀 일시는인사 불성이되어 잇든중이를알게되동 리사람들은 달려들어 산택이가 산으로부터 나려오는것을 잡아 가지고 죽이느니 살리느니하고 일대소동을 닐으켯는바 이를알 게된동운뎡파출소순사는극력무 마식힌후에 즉시 소년은송본 병원(松本病院)으로다려가응급 치료를하게한결과 생명에는관 계가업스나 중상임으로 여러달 치료를요한다는데 일반은 북택 의비행을 크게 징치한다고의 론중이며 가해자인 북택은말하 기를 도모지따린 긔억은조금도 업는데 아이들이 비인맥주병을 주으려옴으로 가거가라고 내어 던진것이 맛게되어 그리되엇는 지도알수업다 고한다하며여러사 람에게 쇠운러 맛기까지엇지된 세음인지도모지알수업다고말한 다더라(대구)

戰爭과戀愛 【37】

金東煥作 安碩柱画

김창재를차저

노파는 대담하게 파출소압싸 지밧삭 달려가더니

『나리! 서울로가자면 이길로 가우? 저길로가우?』

순사는 너무도 어이업서미친 사람가트 그노파와소녀를 번가 라볼뿐이다

『서울남대문통으로가자면 이 산비탈길로가우 저신작로가우』

『서울은? 어듸서오는길이야』

순사의 벽력소리와 부릅뜬눈에 노파는커녕히두려워서두어 거름 뒷거름치다가 다시잘도라 가지안는 혀를구을려

『서울을엇재가느냐고요 볼일 이잇서가요』

『아니냐어듸서오느냐말이야』

순사는 미친사람이 일부러관 리를 놀니려드는줄만알고 발을 탁구르며 호령한다 노파는

『네 나리는모르시우그러거든 그만두우 애탄실아어서가자다 른데가 무러보자』

딸의손목을잇글고 노파는 도 망하는드시 다시도라스다 순사 는 이괴상한노파에 직업뎍의심 이 이러낫든지 가는것을불너서

『여보여 보 말하다가어듸를도 망가! 글세 어듸서 오는게 말이야?』

『어듸서오는가고요가평서요』

『가평에서?』

하고 한참아래위를 흘터보다 가

『그애는 누구야』

『내딸이야요 둘재딸이라우나 는 자식이라고 딸형데밧게업다 우 [illegible]칠팔년동안번서못맛나 보고……』

『그래서울로는무얼하려가?』

『이애 아버지차지려가우ー 참 나ー리 나리ー는 혹서울에 김가를 몰으우? 벌서갈녀진지 칠팔년된건이녀이제는오십도넘엇 슬터인데 저김가라구요』

남대문안밥이라도 분수가업 다 순사는 긔가막혀 작란모양으 로

『김가라니 누구야』

『저어 김ー창재라구요』

『김창재? 김창재! 저 큰 부자 말이야』

『그래요 큰부자가되엇다드구 먼요 갈녀진뒤에 그리되엇다드 군 나리아시우?』

순사는 순사시험에 조선의부 호를헤어라하면 의례히 민모백 모와가티김창재를손꼽든긔억이 나서 서울(갑부)인 그일홈을잘안 다 그래서 그런한놈속에나사는 듯한 큰부자의 일홈을누는는노 파가 한곳놀다웟다

『김창재말이야 알지알어그래』

『그이가 이애아버지다우』

『에익!』

『웨놀래시우 아버진결아버지 라구아니하우 뭐라하우』

『별미친년 다 보앗다 순사십년 에딸자고약하군』

하고 너무어이업서 헤도라선 다 노파는그뒷모양을 원망스러 운드시 한참처다보다가

『그러거든 나리총독 누가어듸 요 총독부가는길을 가르켜주우 나리!』

『총독부는 해서또누얼하게』

『이애아버지는 총독부에가무 르면 어느골목에잇는것을 잘안 다고요 구장이그래요 비총독부 가어디잇서요 서울길두 가르켜 주고 총독부길도가르켜주우』

『하하하 별미친년때문에웃게 된다 하하하』

그리면서 헤릴드시 나서는바 람에 노파는도망하려고 얼는딸 의손을잡고 파출소를나와다 나 와서는 한참가다가 사람업는곳 에와서 털석주저안즈며

『그망할것들이 길눈무러보는 데 웬질알이야 쇠눈깔가티눈을 뜨고ー 탄실아탄실아이케는입 어업다』

나무렐듯 뭘고잇다 어두운속에서도 소녀는 사시

『이케는 순검잇는데가지마우 난무서워 범보다 더무서워늉업 마가지마운』

『아니간다 아니간다자아이케 [illegible]거지탄실아 너는 아버지가어 느눈으로보고십흐냐』

『나 이눈으로!』

하고 오른쪽손고락으로 오른 눈을가르친다 어머니는 어두워 서 잘보이지아니하나 대강짐작 하고만족하여웃는다

『또아버지를맛나면엇저겟니』

『이럴도 이럴테야』

역시 어두운속에서 두팔을내어 사람을안는시용을한다

『에그 어듸서그런말이나올가 !』

하면서 잔능이를 똑똑두드려 주고는 다시손을쥐고 것기시작 한다 조곰가다가 고개도채못넘 어서

『어머니 나 다리압허』

『그럼 업어주지내잔등에업히 어라』

『또 배곱하!』

아츰에 한줌밥을을 이노아먹고 이만치 거러온이라 시장도 할 것이다 노파의얼골에는 슬픈비 치돈다

『이고개만넘으면 아버지가잇 다네가조와하는떡두밥도한바구 니가지고 우리들기대리고 잇단 다어서빨리가자 유쉬어갈가?』

『그럼우』

하고 소녀는 어머니의어대여 달린다 눈에는 간신히 운정정을 살피는듯 [illegible] 시작 한다 넓은세상을 주저주저것기 정한세상을 무정하게 가지고 인생의사막을 타박타박 거러가 는이두모녀는 이리하야 칠년에 머니가명속에못기든그날밤에서 가김창재를차지나장차엇더케 울의 길을잡기고말엇다 그 라나라는고?

림질 매독 專門 치질 폐병

●本院에서專門的으로永久히根治케하는花柳病藥은歐米醫科大學病院帝國大學病院等國立大醫科大學病院에서專門醫學者들이本院藥의原料를分析한結果殺虫劑로有名하다는證明書와賞揚外지受取한淋疾梅毒痔疾肺病根治保證劑이오니苦痛中에게신患者諸士여躊躇말고生命을救하시려거든本院專門藥을一次試用하시읍
(地方患者에게는代金引換速達)
各八日分 림질약二圓至九圓 肺病藥七圓至十四圓 매독약三圓至十一圓 치질약四圓至七圓
京城鍾路一丁目七光化門郵便局前
花柳病肺病科專門 全治療院
京城西大門町二丁目八六京城中學校越便
花柳病肺病科專門 全治療院分院

附屬品無代進呈 送料自擔
▲品質優良堅固美麗한洋靴를求하시라면
京鍾路四丁目 興聖洋靴店
白고무쓰구青象皮底 短靴 自六圓至八圓
白쓰구青皮底(細皮付) 紳士靴 特價四圓
同(細皮無) 紳士靴 特價參圓
同 上쓰 레 바 貳圓八十錢
깃도 메리 정 底(編上靴 自十圓至十二圓 短靴 自八圓至十圓)
山陽福壽 메리 정 底(編上靴 自七圓至九圓 短靴 自六圓至八圓)
▲滿天下僉位의愛用을博受하는興聖靴들!!

이날까지

目錄說明書請求하시면贈呈
◎죽은깨를 단하로라도 업시 하는법이 잇섯숩니가?
◎지미와 진과 잡틔를 숩니고 곱게하는방법이잇섯숩니가?
◎해에걸지안코 살빗흘 희고 곱게하는방법이잇섯숩니가?
◎얼골의 것기름을것고 비누가시를 숩니는약과
◎여드름을 바른후져도업는 흰물약으로 낫게하는 법이 잇섯숩니가?
◎살결을 윤택하게하고 마른 버즘을 낫게하며
◎괴로운 빗음을 슬게하고 머리속을 시원하고 깨끗하 게하는化粧品이잇섯숩니가?
特約店、代理店、分賣店 外交、行商、至急募集
이러한약만을製造販賣함니다
清華藥公司(청화약공사)
京城公平洞六六 • 電話(光)五二四
顧問濟華醫院 金殷善先生 專任藥師 野並たみ 主 李萬[illegible]
003337

▲四月十三日特別封切 獨逸쏘칼超特作映畫
原作 미亥제作『그림자』에서
監督 헨리즈 갈렌氏 獨逸最高의純藝術作品
프락그의大學生 十卷
世界的名優콘라드파이트氏主演
사람과그림자의分離를말한全世界映畫史上驚異的記錄을지은最大作品! 보라! 어더한藝術의現로서도맛치지못할雄渾한表現! 米國通俗映畫와同一視하지말나! 突然入公開!
원수를向하야 全八卷
◇言語超絶壯絶快絶한大活劇!
第六回 豪勇삼손 十一、十二卷
有社超特作映畫大衆長篇劇
映畫封切 團成社 (電光)九五九番

天一靈神丸
가진체니증모르는너
天一藥房

발으는藥으로容易하게곳治療되는痔의藥
痔의藥
理由 一般內痔疾患에對한內服藥의效果는迂遠하게되오니痔疾에는如何한藥物이던지患部에直接塗布하야治療되는便宜가有한故로잘듯는藥은當然히速治될것이올시다
肛門病
眞實로効能잇는痔의藥은無數하게만치요만神効잇는것은希少합니다여러가지藥에効力보지못하신분은明於히本舖의特撰製劑痔球의偉効를速히試驗하야完治시키시오
笹山淸藏

皮膚泌尿花柳病
醫學博士渡邊晋
京城黃金町入口日本生命裡
診察 午前 一時半外지及夕刻

只今이나흘새
神經痛류마지스
疝氣、腰足痛
▲日本에서아메리카에가는有名藥
▲이리저리하다가 곳치지못한사람、慢性으로누워잇는사람
▲十人이면十人性에合하야깃버하는
近者異常한類似藥出現하니注意를要함
六日分一圓十錢 十三日分二圓卄錢 卄六日分四圓 總用五十一日分七圓
郵便爲替又振替로注文은送料十二錢 代金引換은送料三十錢必히前送하시오(全國藥店에有함)
卸部代理店 新井•木村•阿部藥房
京城府光化門通二一○
代理店 竹內洋行藥品
電話光化門一五八八振替京城二一九九
東京本鄕菊坂町五十二番地
日本總發賣元 河合洋行

井邑郡北面下北里
金斗學

東洋初有의眞品偉藥! 奏效如神은本院壯談
神經衰弱 腎不足症
生殖衰弱 陰虛火動
壯筋骨補氣血 力士丸
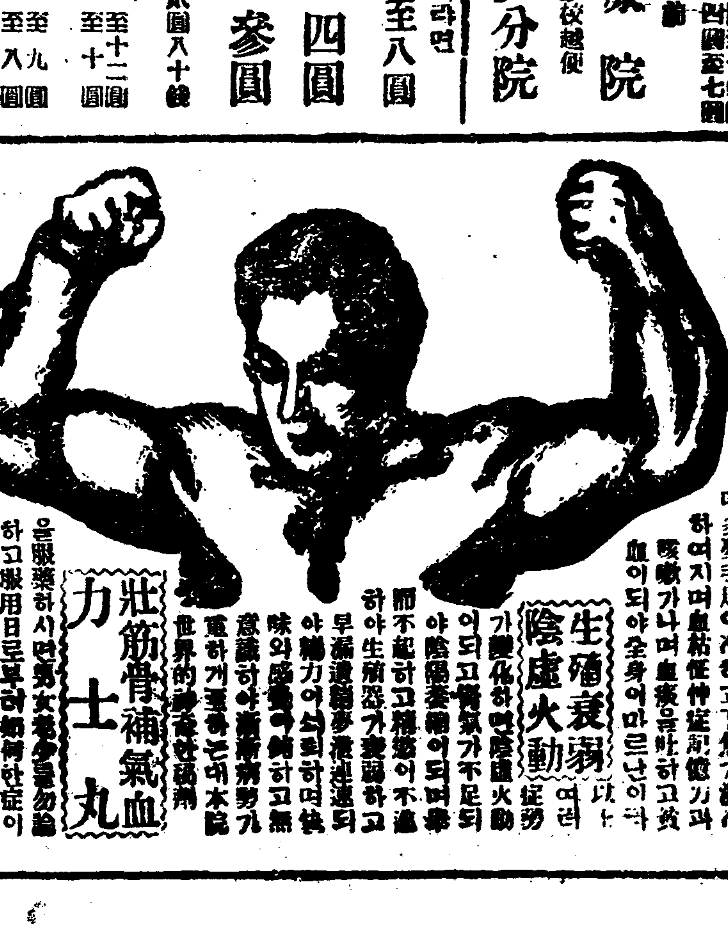
京城府天然洞四十八番地
保生藥院
振替京城一七、一○九

昨年度의 雜穀實收高
◇相當히增收되엇다고

昨年度雜穀作을調査하면氣象狀態는播種當時低溫으로發芽生育이遲延되엇슬뿐아니라生育初期에在하야는乾燥에失하야其生育을沮害한地方이잇섯스나六月末來의天候順調로써作況이恢復하고生育初期에障害를受한一部地方을除하고는大槪作況이良好케되어作付面積減少及收穫期의降雨等으로減收한稗及燕麥을除하고粟、黍、蜀黍、蕎麥等은모다前年에比하야相當한增收를示하얏다 지금此等雜穀의收穫高를年比較及地方別로表示하면左와如하더라(單位石)

年次	粟	稗	黍
大正十二年	五、二九八、一五三	九二三、七一五	一〇三、九六八
同十三年	五、〇七七、六五七	八〇八、七五四	九六、〇四四
同十四年	四、七五六、七四二	七六六、六二〇	九九、二四七
同十五年	四、七七七、一三〇	七四四、〇二五	九五、五五一
昭和二年	四、九九四、三二八	七三三、三二七	九六、〇三三

年次	蜀黍	玉蜀黍	燕麥	蕎麥
大正十二年	七〇五、八〇二	五四三、〇二一	八一四、九四七	三三八、〇〇七
同十三年	六八三、〇〇四	四九九、六一三	七九三、一四四	三三七、〇三〇
同十四年	七〇五、九八五	五五一、九四四	六六一、九七四	三二一、七四五
同十五年	六七九、七〇一	五四七、八三五	七九一、八〇一	三五六、八七九
昭和二年	六六二、一四四	五五二、二九六	七七〇、〇八七	三六八、四五八

◇昨年度地方別收穫高

道別	粟	稗	黍
京畿	一六一、三六五	三、六五三	二、〇四五
忠北	一〇三、三七八	四八一	四、五八七
忠南	一五、〇四八	二九四	一、三五九
全北	一三、八八四	三三	一、〇四九
全南	二九八、九三九	一五、三六九	二、九〇六
慶北	三三七、四三七	一、五八三	一、八四六
慶南	一九、三六九	一、五五二	二、四四五
黃海	一〇三、二一九	三九、三三九	一〇、四三〇
平南	九三一、八〇四	七四、二〇〇	三、一八五
平北	五七八、一三九	二一六、四九八	三、六九五
江原	四〇九、四六一	五五、六一六	四、二三五
咸南	五九一、一七五	三〇〇、三四五	三八、六七一
咸北	五〇二、一〇三	一〇四、二九五	三、五九六
總計	四、九九四、三二八	七三三、三二七	九六、〇三三

◇昨年度地方別收穫高

道別	蜀黍	玉蜀黍	燕麥	蕎麥
京畿	四三、六九七	二、二四三	二、〇〇九	三七、六三六
忠北	一七、九九五	二、四七三	九六六	一五、三二五
忠南	二三、二四八	三、五八七	二、九四〇	二、七七三
全北	四、一八三	一、〇〇三	……	九、九七三
全南	一七、三二八	二、八六三	一三〇	三九、四三三
慶北	一〇、八九三	六、六九六	三六	三三、二四九
慶南	四、五九一	一、七七七	五	一四、一二五
黃海	一〇五、四七七	三、〇九六	一、〇七五	八九、〇五〇
平南	三〇六、七六三	九九、八四七	三、二九八	八六、〇三三
平北	一〇八、一七七	二七八、三二一	一〇、三二一	七七、五〇八
江原	一六、三二一	七九、一四六	五六、五五四	一〇五、四三五
咸南	一〇三、八七八	二三、五八九	六〇九、三三三	八六、五八四
咸北	三二、六三四	三〇、五六五	七四、六五一	四、四四七
總計	六六二、一四四	五五二、二九六	七七〇、〇八七	三六八、四五八

米穀出廻 依然閑散
平均賣傾向顯著

米穀出廻는依然閑散을呈하고잇는바이에까지의趨勢를보건대昨年十一月부터三月末까지이미四百二十三萬七千餘石을移出하야前年度보다四十六萬四千餘石의增加를示하엿스나一方同期間에外米는移入四萬六千餘石輸入六萬六千餘石計十一萬二千餘石으로前年度보다五萬八千餘石粟은七十九萬四千餘石인前年度보다二十七萬五千餘石이減少되엇다이는全部가昭和二年度米는實收一千七百二十九萬石인前年度에比하야百九十九萬石의增收를示할豐作이엇든外닭에米價가低廉케되어外米及粟과의價値關係로自作米의遞銷를誘致한結果라고觀測된다그中가장外米關稅의影響도소흠이할수업스나粟移入의激減은大槪가此로因한데乾燥不充分等의外米는意外로需要되어잇는것가튼데目下朝鮮內에잇는殘存米는모다中農以上의手持品으로乾燥도充分하야平均賣의傾向이益益顯著하게되엇슴으로今後로는一時에米穀出廻를보지안켓다觀測하더라

近距離通話의 利用逐年增加

近距離間의通信에는電報보다電話의便이便利하고電話線의擴充과同時에漸次그利用數를逐年增加하고잇는바 最近一個月間의市外通話度數는三十萬二百五十一回其料金四萬七千四百二十七圓으로 此를一年前에比較하면約一割四分의增加이더라

金組의 手形交換加入
問題는絕望

金融組合手形交換加盟이最近一部商人間에問題로되어잇는바京城商業金融部에서는도리어表面의問題로되기까지는이르지못한대로消滅이되고말엇다此問題는釜山第一金融組合이手形交換에加盟한곳으로此를例로一部에서如斯한主張을하게된듯하나京城金組는釜山第一과如히壓倒的勢力을가지지못하고對銀行과의關係로實現困難의事情이잇다即銀行側은手形交換에加入할必要가잇는바目下金組에는其負擔能力이업고또一面普通銀行에處地는考慮할必要가잇서手形交換責任을金組가負擔할수업는點等으로到底히可能性이업는問題로본다더라더욱龍山에서十八銀行支店과金組와手形交換을한것도結果가조치못하야現在는中止하고잇다더라

期米
仁川期米 十七日

	前後止	今後止	比較
當限	─	─	─
中限	[illegible]	[illegible]	[illegible]
先限	[illegible]	[illegible]	二低

前場軟保

昨後場阪地三十一圓五十七錢止와共히二十七圓四十五錢에場을止한當市場은今朝에入하야阪地初付三十一圓五十錢인七丁反落을據하고 二十七圓三十九錢에寄한後小落과相峙하야三十七錢外지小弛하엿다가結局阪止五十二錢의反高를受하야四十四錢에場을止하니高低의差는七丁이며阪仁의鞘는四百八丁이더라

持米筋의 今後策戰一考

現下四圍의事情을綜合하면何等의特殊的好材가無하나그러나客觀的低落치도못한다그原因이何에在할가를一考하면持米筋으로서는現下時價에對照하려하나期正의採算이맛지아니하야畢竟受渡期에入하야反히幾十錢의損失을生하게될으로할아리防備하는狀態에잇다그러나어느程度外지昂騰하는때는躊躇치안코防備에活躍할것임으로高價는오히려賣方의不利인同時에賣方의態度를擴張함과無異한것으로市中商人이多한바實로硬派에게는今後天災期에入하야不意의災害가잇기外에는到底히作戰할餘地가업슬이라고云云果如何?

受米難으로 ㋒의態度豹變

數月以來로硬派의先鋒으로風靡하는地場㋒筋은先限에入하야依然態度를豹變하야昨後場外지에六千五百石인相當한賣物을擁抱하엿다此가㋒日店의짐인지確言키難하나一般의豫測하는바에依하면同筋은客月에納會된三限月에㋒一萬石의大受米를한後此를處理키難한狀態와는當限三千六百石과中限四千八百石의買物을또한維持하는中인데此亦受米치아흘수업는境遇에잇슴으로又復買殘額을延長하기難하야先限만은賣方針을樹하야旣히受米한㋒를處分하려하다實로同店의賣物이現出한後부터場面이依然軟弱에傾하야阪仁의鞘가四百十餘丁으로擴大되엇다고市中은㋒의今後動靜을注目中이더라

前場

	當限	中限	先限
一節	─	─	三七、三九
二節	─	─	三七、四〇
三節	三六、七〇	三六、九九	三七、三九
四節	─	三六、九九	三七、四〇
五節	三六、三九	─	三七、三九
六節	─	三六、九九	三七、三九
七節	─	─	三七、三九
八節	─	─	三七、四〇

後場伸悩

	當限	中限	先限
一節	─	─	三七、四〇
二節	─	─	三七、四〇
三節	三六、六〇	三六、九九	三七、三九
四節	三六、九九	三七、〇〇	三七、三九
五節	─	─	三七、四〇
六節	三六、九九	─	三七、三九
七節	─	三七、〇〇	三七、四〇
八節	─	─	三七、四〇
九節	─	─	三七、四〇
十節	三六、三九	─	三七、四〇

各限俵合

	當限	中限	先限
▲賣方	[illegible]	[illegible]	[illegible]
▲買方	[illegible]	[illegible]	[illegible]
取調高	[illegible]	[illegible]	[illegible]
出來高	[illegible]	[illegible]	[illegible]

合計 二、七〇〇石 累計 二一、八六〇〇石

大阪期米

	前場	後場
寄中當	[illegible]	[illegible]
一節	[illegible]	[illegible]
二節	[illegible]	[illegible]
三節	[illegible]	[illegible]
四節	[illegible]	[illegible]
五節	[illegible]	[illegible]

大阪氣配 三十一円五十九錢

各地期米

	前場	後場
東京	[illegible]	[illegible]
兵庫	[illegible]	[illegible]

賣勝利는難期

東新百八十圓臺는低價關係로든지또는目前議會關係로든지高價는아니다二三日間에十圓棒上이잇슨相場이多少下押을示하야東京高價百八十一圓九十錢臺大阪百八十一圓臺當所百八十圓臺로보아不過二三圓의反動押이고下支하고잇는것은即그만큼相場의前途가强烈할것을意味하는것이다若下押이더잇다하며昨今으로追하야利退賣込이잇섯슴에도不拘하고低落치안는것으로보아大下押은업슬것갓다

政局相場出盡

特別議會라는것이目前의大壓迫材料라고하지만此는이미出盡한陳腐한材料인만큼相場에더波瀾이及하지는안켓다即議會가再解散이든지政府가勝利하든지하더래도或은瞬間的下押은잇슬지不知이나大勢로는大相場이展開되리라고하는觀測인데此가一時呼吸押에不過할것이오大局으로는

買拾하야두면

반드시勝利를得할것이다換言하면何等惡觀材料가업는만큼모든人氣가軟化하야賣方針을取하는此時에買할것이다그러함으로低價는그저눈딱감고買拾할것이오一步를進하야는此邊이絕好의買場所라고도볼수잇겟스니何如間目前議會라는敗材가잇스나此는決코新材料가아닌만큼威脅材料가못되는것을알어두어야하겟다

逆日步

‖大新은今日又復四十枚株不足으로逆日步三十八錢이오東新亦依然逆日步六十三錢이더라

前場諸株步調

▲京取 [illegible]
▲大新 [illegible]
▲東新 [illegible]

後場極閑

京取 保價 大新 二〇高

大新鍾新無商 付價三本乃已

後場은大閑散으로東新百七十九圓丁寄와八圓九十錢大引이고大新鍾新全然無商이오京取亦二十五圓六十錢寄一本뿐이더라

細刻閑寂區區 買氣冷却小商

今朝前場은區區閑散裡에東新은百七十八圓八十錢寄後同事이더니七十錢大引이고大新은九十三圓六十錢寄引同事뿐이오鍾新은無商內오京取는二十五圓六十錢步一本이더라

前場閑散

京取 一〇低 東新 一〇低 大新 保價

京取市場 株式 十七日

京取短期取引

株名	前寄	大引	後寄	大引
京取	[illegible]	─	[illegible]	─
鍾新	─	─	─	─
大新	[illegible]	[illegible]	─	─
東新	[illegible]	[illegible]	[illegible]	[illegible]

賣買不成

昨後場은一期共히全혀賣買不成으로今朝前場에入하야도또한賣買가無하야閑散히場을止하엿다

大豆

天安大豆	一五、九〇〇
海州大豆	一六、〇〇〇
全州大豆	一七、六〇〇
長湍大豆	一七、九〇〇
群山大豆	一八、一〇〇
改良正租	七、七五五
在來正租	七、五五〇
一等精白米	二三、五〇〇
無檢查米	二三、四〇〇

仁川現物市場

同㊃玄米三等 四等	二五、九〇〇
下關	[illegible]

前場諸株步調

▲京取 [illegible]
▲東新 [illegible]

大阪短期株式

	前寄	大引	後寄	大引
大新	[illegible]	[illegible]	[illegible]	[illegible]
鍾新	[illegible]	[illegible]	[illegible]	[illegible]
久原	[illegible]	[illegible]	[illegible]	[illegible]
東新	[illegible]	[illegible]	[illegible]	[illegible]

取評代引算定日步

株名	取組	大引	算定	日步
京取	[illegible]	[illegible]	[illegible]	[illegible]
鍾新	[illegible]	[illegible]	[illegible]	[illegible]
大新	[illegible]	[illegible]	[illegible]	[illegible]
東新	[illegible]	[illegible]	[illegible]	[illegible]

出來高

▲長期合計 累計 [illegible]
▲短期合計 累計 三四、五三一〇〇

大阪短期步調

▲前場大新 [illegible]
▲前場鍾新 [illegible]
▲前場久原 [illegible]
▲前場東新 [illegible]
▲後場大新 [illegible]
▲後場鍾新 [illegible]
▲後場久原 [illegible]
▲後場東新 [illegible]

大阪長期株式

株名	前寄	大引	後寄	大引
鍾紡	[illegible]	[illegible]	[illegible]	[illegible]
同新	[illegible]	[illegible]	[illegible]	[illegible]
大株	[illegible]	[illegible]	[illegible]	[illegible]
同新	[illegible]	[illegible]	[illegible]	[illegible]
日糖	[illegible]	[illegible]	[illegible]	[illegible]
久原	[illegible]	[illegible]	[illegible]	[illegible]
新同	[illegible]	[illegible]	[illegible]	[illegible]
郵船	[illegible]	[illegible]	[illegible]	[illegible]
同新	[illegible]	[illegible]	[illegible]	[illegible]

朝鮮銀行券

發行高 [illegible]
正貨準備高 [illegible]

日本銀行券

發行高 [illegible]
備準高 [illegible]
限外發行 [illegible]
貸出高 [illegible]

對外爲替 (鮮銀値段)

倫敦 一志十一片十六分七
紐育 四十七弗十六分十一
上海 七十四両四分三

海外經濟

倫敦銀塊 二十六片四分一
英米爲替 四弗八十八仙八分三
米棉 [illegible]
印棉 [illegible]
스지ー무 [illegible]
아나곤다株 [illegible]
紐育銀塊 [illegible]
對米爲替 [illegible]

大阪三品

	前付	前止	後付	後止
月限	[illegible]	[illegible]	[illegible]	[illegible]
四限	[illegible]	[illegible]	[illegible]	[illegible]
五限	[illegible]	[illegible]	[illegible]	[illegible]
六限	[illegible]	[illegible]	[illegible]	[illegible]
七限	[illegible]	[illegible]	[illegible]	[illegible]
八限	[illegible]	[illegible]	[illegible]	[illegible]
九限	[illegible]	[illegible]	[illegible]	[illegible]
十限	[illegible]	[illegible]	[illegible]	[illegible]

綿絲

橫濱生糸

	前場	後場
當限	[illegible]	[illegible]
先限	[illegible]	[illegible]

延取引

群山 賣買高 一萬五百石

ロ〇	[illegible]
チ三等	[illegible]
寄付	[illegible]
四末	[illegible]
五中	[illegible]
五末	[illegible]
六中	[illegible]

大田 賣買高 一萬二千石

改良	[illegible]
寄付	[illegible]
四末	[illegible]
五中	[illegible]
五末	[illegible]
六中	[illegible]

釜山 賣買高 一千八百石

改良	[illegible]
寄付	[illegible]
四末	[illegible]
五中	[illegible]
五末	[illegible]
六中	[illegible]

當四月八日부터特別大興行!

●퍼스트내쇼낼會社特作大雄篇
野球映畫 호무랑王 全七卷
快腕댓트와이투르氏監督作品
世界的名打手뻬-뷔루-스氏出演
桃色의花形안나큐-닐슨孃共演

●大유나이테트아지스트會社超特作大雄篇
總天然色 다그라스의 賊 十二卷
海賊로맨스
飛諾 鳥人다그라스뻬방크스氏大

當四月八日日曜엔晝夜三回公開
月曜火曜兩日은晝夜二回興行!

府內 優美館 電光三九五番

子라부石鹼

毛髮의美를增하는
子라부香油 (クラブ)

花王石鹼
화왕비누

御採用各位芳名一班 (不同次第)

良品에光榮이잇다
永年의御用을賜하신

陸軍省殿 海軍省殿 鐵道省殿 東京帝國大學醫學部殿 京都帝國大學醫學部殿 九州帝國大學醫學部殿 東北帝國大學醫學部殿 北海道帝國大學醫學部殿 慶應義塾大學醫學部殿 東京慈惠會醫科大學殿 大阪醫科大學殿 京都醫科大學殿 愛知醫科大學殿 新潟醫科大學殿 岡山醫科大學殿 千葉醫科大學殿 金澤醫科大學殿 長崎醫科大學殿 熊本醫科大學殿 滿洲醫科大學殿 傳染病研究所殿

理化學研究所殿 恩賜財團濟生會病院殿 日本赤十字社各病院殿 南滿洲鐵道株式會社病院殿 鐵道病院殿 朝鮮總督府病院殿 臺灣總督府醫院殿 樺太廳各醫院殿 各府縣立病院殿 和泉橋病院殿 順天堂病院殿 陸軍各師團各聯大隊殿 陸軍各衛戍病院殿 陸軍各學校殿 陸軍各兵器廠殿 陸軍各工廠殿 陸軍各衛生材料廠殿 陸軍被服廠殿 陸軍糧秣廠殿 陸軍各偕行社殿 陸軍各要塞司令部殿

關東軍司令部殿 南滿洲獨立守備隊殿 支那駐屯隊殿 臺灣駐屯隊殿 海軍各艦隊殿 海軍各鎭守府殿 海軍各要港部殿 海軍各海兵團殿 海軍各病院殿 海軍各學校殿 海軍各工廠殿 海軍造兵廠殿 海軍各水交社殿 日本郵船株式會社殿 大阪商船株式會社殿 日清汽船株式會社殿 北海道炭礦汽船會社殿 三菱造船所殿 八幡製鐵所殿 室蘭製鋼所殿 全國各鑛山殿

良品에光榮이잇다
擧國的愛用을蒙한

製造元 東京馬喰町 花王石鹼株式會社長瀨商會